

PROJECT™  
LINE ┌ ┐ 2011

PROJECT™  
LINE ┌ ┐

Ctra. Villarreal-Onda, km 10  
12200 Onda · Castellón SPAIN · Apdo-350 · 12540 · Villarreal  
Tel.: + 34 964 50 69 69 · Fax: + 34 964 52 15 93  
cifre@cifreceramica.com · [www.cifreceramica.com](http://www.cifreceramica.com)

# índice index

## Revestimiento

### Blancos

31,6 x 60	12
31,6 x 45	12
25 x 40	12
20 x 30	12
20 x 20	12

### 31,6 x 45

Alejandro	14
Basic	15
Boston	16
Imperia	18
Milford	19
Navona	20
Tebas	21

### 25 x 40

Baltimore	22
Boston	24
Iris	26
Island	30
Lino	32

Lorena	36
Macael	37
Milano	38
París	39
Velvet	40

## Muros

### 34 x 50

Andes	46
Sierra	46

### 23,5 x 40

Mureto	47
--------	----

### 13,5 x 40

Materia	47
---------	----

## Pavimento

### Cementos

Baltimore	50
Boston	52
Memphis	51

### Mármoles

Ampuria	54
Coresse	54
Lión	55
Lorena	56
Macael	58
Orinoco	54

### Geométricos y maderas

Parquet	59
Andalus Brown	61
Día Marrón	60
Ébano	60
Fresno	60
Pinho	61
Rebeca	61
Valencia	61

### Relieves y rústicos

Alcazar	66
Alaska	64
Alpes	71
Andes	71
Antica	65
Durango	62
Minesota	67
Pirineo	71

Provenza	68
Segovia	70
Ter	63
Tirol	71

### Coordinados

Pav. Coord.	72
-------------	----

### Gresite

B-11	78
B-32	78
Eva	78

### Perfiles

Perfiles	80
----------	----

### Características

Caract.	82
Colocación	83

## Simbología key to symbols

Porcelánico Porcelain tile Porcellanato Grès cérame	Pavimento Floor tile Pavimento Paviment des	Junta recomendada Suggested joint Giunta consigliata Joint recommandé	Brillo Glossy Lucido Lustré	Antideslizante Slip-resistant Antiscivolo/olevole Antidérapant	Antihielo Frost proof Antigelo Inglisif
Pasta roja Red-body tiles Pasta rossa Pâte rouge	Revestimiento Wall tile Pavimento Faiences murale	Precorte sobre pieza Mosaic-effect tiles Mosaico su pezzo Mosaïque sur pièce	Mate Matt Matt Mat	No repetitivo Alternative design Non ripetitivo Alternatif	Espesorado Thickness Spess ore Épaisseur
Gres pasta roja Red-body tiles Rossa grès Rouge grès	Destonificado Mixed shades Vari toni Mélange de tonalités	Mosaico enmallado Mesh-mounted mosaic Mosaico su rete Mosaïque sur filet	Higiénico Hygienic Igienico Hygiénique	Contorno irregular Irregular edges Bordi irregolari Contour irrégulier	Rectificado Rectified Rectificato Rectifié



# Baltimore

25 x 40 · 17,7" x 17,7"

## REVESTIMIENTO WALL TILE

Revestir con elegancia cada rincón. Descubrir nuevas posibilidades en diseño y decoración. Crear espacios con personalidad.

To cover each corner with elegance. To discover new design and decoration possibilities. To create personal spaces.

Ver despiece en página 22

# Boston

25 x 40 · 17,7" x 17,7"

## REVESTIMIENTO WALL TILE

Todo un abanico de posibilidades en colores y decorados para crear un espacio diferenciado y exclusivo. Un revestimiento joven y atrevido, clásico y detallista, elegante y sencillo. Un estilo por cada tendencia.

A big range of possibilities in colours and decors to create an exclusive and sole space. Young and daring, classic and full of details, smart and simple. One style of wall tile for each tendency.

Ver despiece en página 24

# Provenza

33,3 x 33,3 · 13,1" x 13,1"

## PAVIMENTO FLOOR TILE

Calidad y resistencia en conjunción con la elegancia cuidada al detalle. Belleza y durabilidad en un espacio único.

Quality and resistance mixed with elegance in detail. Beauty and durability in a unique space.

Ver despiece en página 68

# Lorena

45 x 45 · 17,7" x 17,7"

## PAVIMENTO FLOOR TILE

Colores naturales y bellos relieves acompañados siempre por una decoración exquisitamente cuidada. La mejor opción para decorar nuestro suelo.

A exquisitely cared decoration joins natural colours and nice reliefs. It is the best option to decorate our floor.

Ver despiece en página 56

Ver despiece en página 25



# Revestimiento

## REVESTIMIENTO WALL TILE

**Variedad de estilos, armonía, contrastes, vanguardia. Todo para crear espacios llenos de personalidad, diseños singulares pensados en exclusiva para ti.**

Variety of styles, harmony, contrast, vainguard. All you need to create spaces full of personality. Particular designs created specially for you.



31,6x60 | 12,4"x23,6" 31,6x45 | 12,4"x17,7" 25x40 | 10"x16" 20x30 | 8"x12" 20x20 | 8"x8"

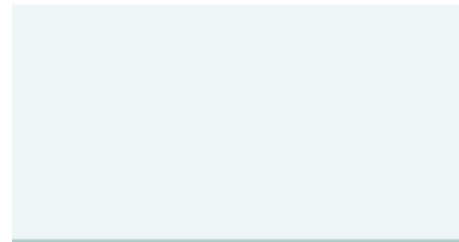

BS1022 **Blanco Brillo**  
31,6 x 60 · 12,4" x 23,6"

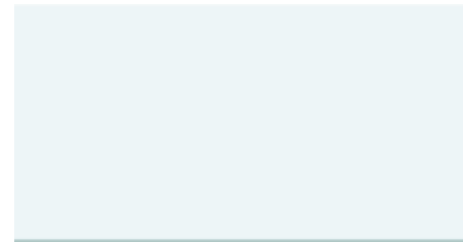

BS1022 **Blanco Mate**  
31,6 x 60 · 12,4" x 23,6"



BS1012 **Blanco Brillo**  
31,6 x 45 · 12,4" x 17,7"

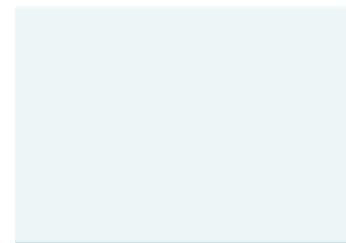

BS1012 **Blanco Mate**  
31,6 x 45 · 12,4" x 17,7"



BS1012 **Blanco Biselado**  
31,6 x 45 · 12,4" x 17,7"



BS1005 **Blanco Brillo**  
25 x 40 · 10" x 16"

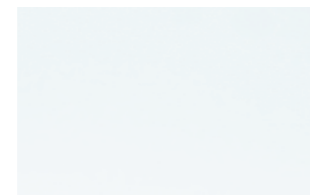

BS1005 **Blanco Mate**  
25 x 40 · 10" x 16"



BS1005 **Blanco Biselado**  
25 x 40 · 10" x 16"



BS1003 **Blanco Brillo**  
20 x 30 · 8" x 12"



BS1003 **Blanco Mate**  
20 x 30 · 8" x 12"



BS1002 **Blanco Brillo**  
20 x 20 · 8" x 8"



BS1002 **Blanco Mate**  
20 x 20 · 8" x 8"



BS1002 **Blanco Ondulado**  
20 x 20 · 8" x 8"

DECORACIÓN DECORATION

SP2053 **Listelo Aluminio Plata**  
1,2 x 1 x 250 · 0,5" x 0,4" x 98,5"

SP2053 **Listelo Aluminio Oro**  
1,2 x 1 x 250 · 0,5" x 0,4" x 98,5"

SP2014 **Listelo Plata**  
1,5 x 60 · 0,6" x 23,6"

SP2014 **Listelo Oro**  
1,5 x 60 · 0,6" x 23,6"

SP2014 **Listelo Cobre**  
1,5 x 60 · 0,6" x 23,6"

SP2012 **Bombato Metálico**  
2,5 x 31,6 · 1" x 12,4"

SP2014 **Listelo Cristal Frio**  
1,5 x 60 · 0,6" x 23,6"

SP2014 **Listelo Cristal Naranja**  
1,5 x 60 · 0,6" x 23,6"

SP2012 **Bombato Metálico**  
2,5 x 25 · 1" x 10"

SP2024 **Listelo Acero Esmerilado**  
1,5 x 90 x 0,8 · 0,6" x 35,4" x 0,3"

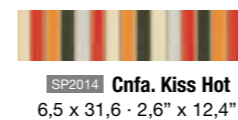

SP2014 **Cnfa. Kiss Hot**  
6,5 x 31,6 · 2,6" x 12,4"

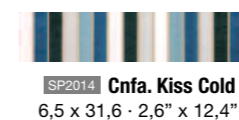

SP2014 **Cnfa. Kiss Cold**  
6,5 x 31,6 · 2,6" x 12,4"

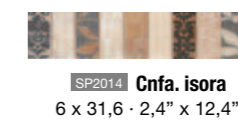

SP2014 **Cnfa. isora**  
6 x 31,6 · 2,4" x 12,4"



SP2012 **Cnfa. Kubic Noce**  
5 x 31,6 · 2" x 12,4"



SP2012 **Cnfa. Kubic Azul**  
5 x 31,6 · 2" x 12,4"



SP2012 **Cnfa. Kubic Gris**  
5 x 31,6 · 2" x 12,4"



SP2005 **Cnfa. Vision Arena**  
7 x 25 · 2,8" x 10"



SP2005 **Cnfa. Vision Perla**  
7 x 25 · 2,8" x 10"



SP2005 **Cnfa. Artic Brown**  
7 x 25 · 2,8" x 10"



SP2005 **Cnfa. Artic Grey**  
7 x 25 · 2,8" x 10"



SP2005 **Cnfa. Spring Beige**  
7 x 25 · 2,8" x 10"



SP2005 **Cnfa. Spring White**  
7 x 25 · 2,8" x 10"



SP2005 **Cnfa. Chicago Nogal**  
7 x 25 · 2,8" x 10"



SP2005 **Cnfa. Chicago Cerezo**  
7 x 25 · 2,8" x 10"



SP2005 **Cnfa. Gallery Beige**  
7 x 25 · 2,8" x 10"



SP2005 **Cnfa. Gallery White**  
7 x 25 · 2,8" x 10"



SP2016 **Cnfa. Indore**  
7 x 25 · 2,8" x 10"



SP2005 **Cnfa. Gisela**  
7 x 25 · 2,8" x 10"



SP2028 **Cnfa. Sol Beige**  
5 x 25 · 2" x 10"



SP2028 **Cnfa. Sol White**  
5 x 25 · 2" x 10"

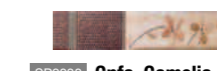

SP2030 **Cnfa. Camelia Marfil**  
5 x 25 · 2" x 10"



SP2030 **Cnfa. Camelia Blanco**  
5 x 25 · 2" x 10"

SP2021 **Listelo Sol Beige**  
2,5 x 25 · 1" x 10"

SP2021 **Listelo Sol White**  
2,5 x 25 · 1" x 10"

PACKING LIST

Formato	Pzas./caja	M <sup>2</sup> /caja	Kg./caja	Cajas/Epalete	M <sup>2</sup> /Epalete	Kg./Epalete	Formato	Pzas./caja	M <sup>2</sup> /caja	Kg./caja	Cajas/palet	M <sup>2</sup> /palet	Kg/palet
36 x 60   12,4" x 23,6"	6	1,14	22,38	40	45,6	910	20 x 30   8" x 12"	26	1,56	21,31	75	117	1613
36 x 45   12,4" x 17,7"	10	1,43	26,18	36	51,84	957	20 x 20   8" x 8"	35	1,4	18,31	72	100,8	1333
25 x 40   10" x 16"	15	1,5	23,28	48	72	1132							





REVESTIMIENTO WALL TILE **Alejandría**

31,6x45 | 12,4"x17,7" 33,3x33,3 | 13,1"x13,1"

PAVIMENTO COORDINADO COORDINATED FLOORING

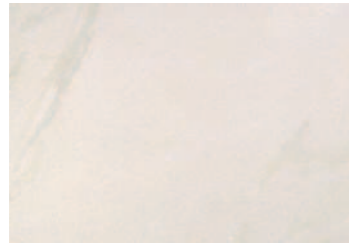

BS1012 **Alejandría**  
31,6 x 45 · 12,4" x 17,7"

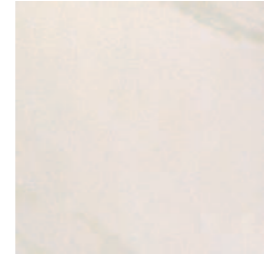

BS1008 **Alejandría**  
33,3 x 33,3 · 13,1" x 13,1"

DECORACIÓN DECORATION



SP2073 **Inserto Alejandría**  
31,6 x 45 · 12,4" x 17,7"



SP2045 **Decor Casia**  
31,6 x 45 · 12,4" x 17,7"

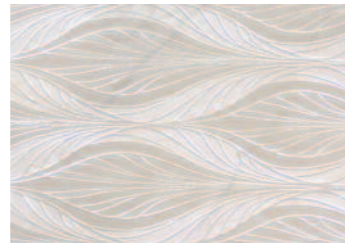

SP2032 **Decor Adria Alejandría**  
31,6 x 45 · 12,4" x 17,7"

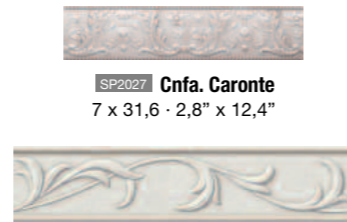

SP2027 **Cnfa. Caronte**  
7 x 31,6 · 2,8" x 12,4"

SP2040 **Cnfa. Alejandría**  
10 x 45 · 4" x 17,7"

SP2020 **Listelo Gotas Oro**  
0,6 x 25 · 0,2" x 9,7"

SP2020 **Listelo Gotas Plata**  
0,6 x 25 · 0,2" x 9,7"



SP2021 **Zocalada Alejandría**  
31,6 x 20 · 12,4" x 8"



SP2070 **Taco Alejandría**  
20 x 20 · 8" x 8"

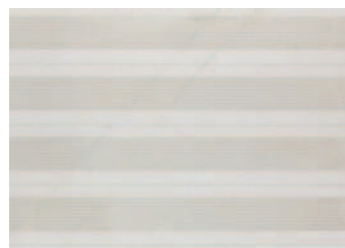

SP2032 **Decor Hydra**  
31,6 x 45 · 12,4" x 17,7"

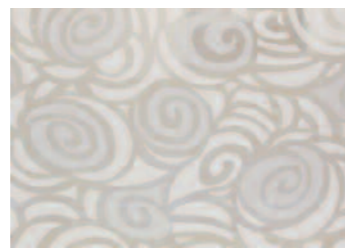

SP2032 **Decor Dafne**  
31,6 x 45 · 12,4" x 17,7"

PACKING LIST

Formato	Pzas./caja	M <sup>2</sup> /caja	Kg./caja	Cajas/Epalete	M <sup>2</sup> /Epalete	Kg./Epalete
31,6 x 45   12,4" x 17,7"	10	1,43	26,18	36	51,84	957
33,3 x 33,3   13,1" x 13,1"	12	1,33	23,7	48	63,84	1152



REVESTIMIENTO WALL TILE **Basic**

31,6x45 | 12,4"x17,7" 33,3x33,3 | 13,1"x13,1"

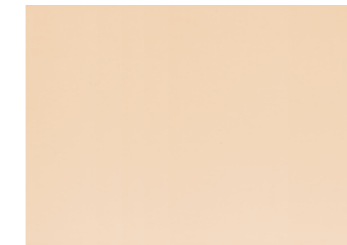

BS1012 **Basic Beige**  
31,6 x 45 · 12,4" x 17,7"

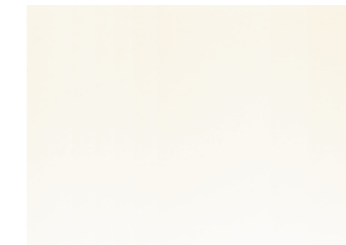

BS1012 **Basic White**  
31,6 x 45 · 12,4" x 17,7"



BS1012 **Basic Grey**  
31,6 x 45 · 12,4" x 17,7"



BS1012 **Basic Orange**  
31,6 x 45 · 12,4" x 17,7"



BS1012 **Basic Blue**  
31,6 x 45 · 12,4" x 17,7"

DECORACIÓN DECORATION

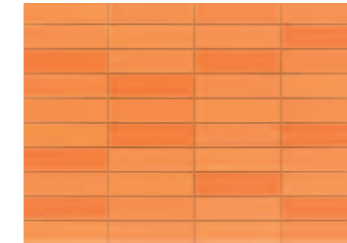

BS1024 **Mosaic Basic Orange**  
31,6 x 45 · 12,4" x 17,7"

SP2013 **Cnfa. Basic Orange**  
5 x 31,6 · 2" x 12,4"

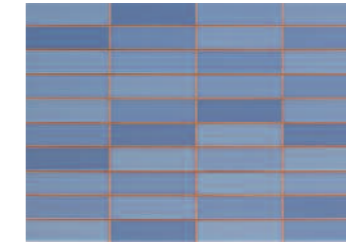

BS1024 **Mosaic Basic Blue**  
31,6 x 45 · 12,4" x 17,7"

SP2015 **Cnfa. Basic Blue**  
5 x 31,6 · 2" x 12,4"

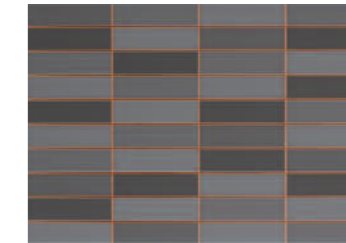

BS1024 **Mosaic Basic Grey**  
31,6 x 45 · 12,4" x 17,7"

SP2015 **Cnfa. Basic Grey**  
5 x 31,6 · 2" x 12,4"

PAVIMENTO COORDINADO COORDINATED FLOORING

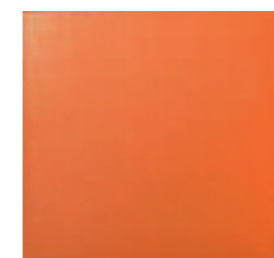

BS1010 **Touch Orange**  
33,3 x 33,3 · 13,1" x 13,1"



BS1010 **Touch Blue**  
33,3 x 33,3 · 13,1" x 13,1"

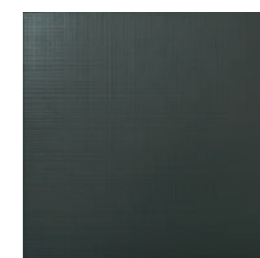

BS1010 **Touch Black**  
33,3 x 33,3 · 13,1" x 13,1"



Boston Tabaco 31,6 x 45 · Paper Blanco 31,6 x 45 · Listelo Paper Blanco 5 x 45 · Boston Tabaco 45 x 45

DECORACIÓN DECORATION



SP2051 **Decor Paper Arena**  
31,6 x 45 · 12,4" x 17,7"



SP2051 **Decor Paper Blanco**  
31,6 x 45 · 12,4" x 17,7"



SP2051 **Decor Paper Perla**  
31,6 x 45 · 12,4" x 17,7"



SP2024 **Listelo Paper Arena**  
5 x 45 · 2" x 17,7"



SP2024 **Listelo Paper Blanco**  
5 x 45 · 2" x 17,7"



SP2024 **Listelo Paper Perla**  
5 x 45 · 2" x 17,7"

PAVIMENTO COORDINADO COORDINATED FLOORING

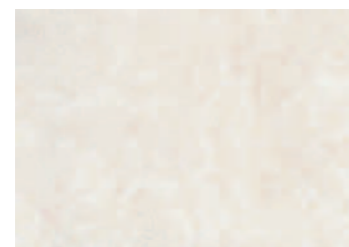

BS1012 **Boston Blanco**  
31,6 x 45 · 12,4" x 17,7"



BS1012 **Boston Perla**  
31,6 x 45 · 12,4" x 17,7"



BS1012 **Boston Antracita**  
31,6 x 45 · 12,4" x 17,7"



BS1012 **Boston Arena**  
31,6 x 45 · 12,4" x 17,7"



BS1012 **Boston Moka**  
31,6 x 45 · 12,4" x 17,7"



BS1012 **Boston Tabaco**  
31,6 x 45 · 12,4" x 17,7"



BS1008 **Boston Moka**  
33,3 x 33,3 · 13,1" x 13,1"



BS1008 **Boston Tabaco**  
33,3 x 33,3 · 13,1" x 13,1"



BS1008 **Boston Antracita**  
33,3 x 33,3 · 13,1" x 13,1"

PACKING LIST

Formato	Pzas./caja	M <sup>2</sup> /caja	Kg./caja	Cajas/Epalete	M <sup>2</sup> /Epalete	Kg./Epalete
36 x 45   12,4" x 17,7"	10	1,43	26,18	36	51,84	957
33,3 x 33,3   13,1" x 13,1"	12	1,33	23,7	48	63,84	1152



REVESTIMIENTO WALL TILE **Imperia**

31,6x45 | 12,4"x17,7" 33,3x33,3 | 13,1"x13,1"



BS1012 **Imperia White**  
31,6 x 45 · 12,4" x 17,7"



BS1012 **Imperia Almond**  
31,6 x 45 · 12,4" x 17,7"



BS1012 **Imperia Brown**  
31,6 x 45 · 12,4" x 17,7"

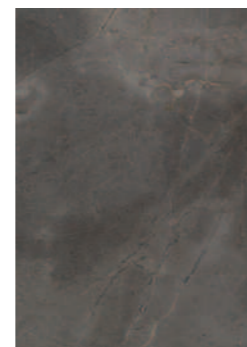

BS1012 **Imperia Black**  
31,6 x 45 · 12,4" x 17,7"

DECORACIÓN DECORATION



SP2045 **Decor Imperia White**  
31,6 x 45 · 12,4" x 17,7"



SP2045 **Decor Imperia Almond**  
31,6 x 45 · 12,4" x 17,7"



SP2037 **Inserto Vitra Almond**  
31,6 x 45 · 12,4" x 17,7"



SP2037 **Inserto Vitra Black**  
31,6 x 45 · 12,4" x 17,7"



SP2019 **Listelo Imperia Black**  
5 x 45 · 2" x 17,7"



SP2019 **Listelo Imperia Brown**  
5 x 45 · 2" x 17,7"



SP2015 **Listelo Vitra Almond**  
5 x 31,6 · 2" x 12,4"



SP2015 **Listelo Vitra Black**  
5 x 31,6 · 2" x 12,4"

PAVIMENTO COORDINADO COORDINATED FLOORING



BS1008 **Imperia Brown**  
33,3 x 33,3 · 13,1" x 13,1"

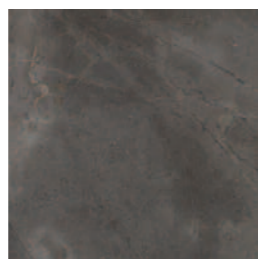

BS1008 **Imperia Black**  
33,3 x 33,3 · 13,1" x 13,1"

PACKING LIST

Formato	Pzas./caja	M <sup>2</sup> /caja	Kg./caja	Cajas/Epallet	M <sup>2</sup> /Epallet	Kg./Epallet
36 x 45   12,4" x 17,7"	10	1,43	26,18	36	51,84	957
33,3 x 33,3   13,1" x 13,1"	12	1,33	23,7	48	63,84	1152



REVESTIMIENTO WALL TILE **Milford**

31,6x45 | 12,4"x17,7" 31,6x31,6 | 12,4"x12,4"



Milford Beige 31,6 x 45 · Milford Noce 31,6 x 45 · Decor Milford Beige 1 31,6 x 45 · Malla Milford Mix 31,6 x 31,6

PAVIMENTO COORDINADO COORDINATED FLOORING



BS1012 **Milford Beige**  
31,6 x 45 · 12,4" x 17,7"



BS1012 **Milford Noce**  
31,6 x 45 · 12,4" x 17,7"

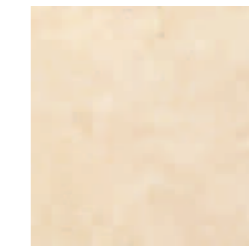

BS1017 **Milford Beige**  
31,6 x 31,6 · 12,4" x 12,4"



BS1017 **Milford Noce**  
31,6 x 31,6 · 12,4" x 12,4"

DECORACIÓN DECORATION



SP2037 **Inserto Misia**  
31,6 x 45 · 12,4" x 17,7"



SP2037 **Inserto Piano Beige**  
31,6 x 45 · 12,4" x 17,7"



SP2041 **Decor Milford Beige 1**  
31,6 x 45 · 12,4" x 17,7"



SP2043 **Decor Milford Beige 2**  
31,6 x 45 · 12,4" x 17,7"

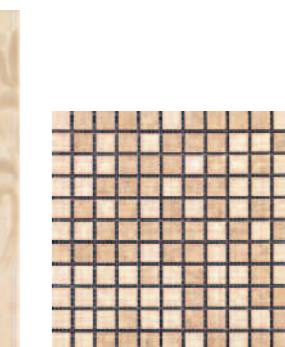

SP2044 **Malla Milford Mix**  
31,6 x 31,6 · 12,4" x 12,4"



SP2017 **Taco Misia**  
7 x 11 · 2,8" x 4,4"



SP2010 **Cnfa. Misia**  
7 x 31,6 · 2,8" x 12,4"



SP2016 **Cnfa. Piano**  
5 x 30 · 2" x 12"

PACKING LIST

Formato	Pzas./caja	M <sup>2</sup> /caja	Kg./caja	Cajas/Epallet	M <sup>2</sup> /Epallet	Kg./Epallet
36 x 45   12,4" x 17,7"	10	1,43	26,18	36	51,84	957
31,6 x 31,6   12,4" x 12,4"	15	1,5	26,5	54	81	1446



REVESTIMIENTO WALL TILE

# Navona

31,6x45 | 12,4"x17,7" 33,3x33,3 | 13,1"x13,1"



BS1012 **Navona Brillo**  
31,6 x 45 · 12,4" x 17,7"

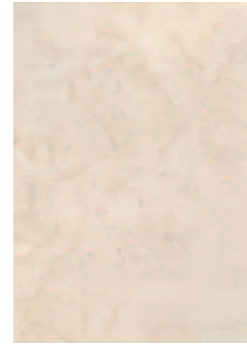

BS1012 **Navona Mate**  
31,6 x 45 · 12,4" x 17,7"

## DECORACIÓN DECORATION

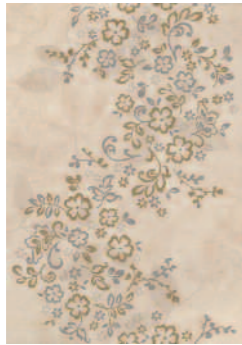

SP2045 **Decor Navona Brillo**  
31,6 x 45 · 12,4" x 17,7"

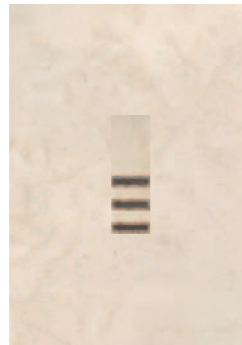

SP2037 **Inserto Eros**  
31,6 x 45 · 12,4" x 17,7"

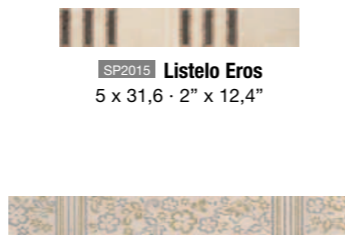

SP2015 **Listelo Eros**  
5 x 31,6 · 2" x 12,4"



SP2019 **Listelo Navona Brillo**  
5 x 45 · 2" x 17,7"

## PAVIMENTO COORDINADO COORDINATED FLOORING

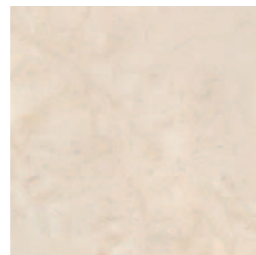

BS1008 **Navona Mate**  
33,3 x 33,3 · 13,1" x 13,1"

### PACKING LIST

Formato	Pzas./caja	M <sup>2</sup> /caja	Kg./caja	Cajas/Epallet	M <sup>2</sup> /Epallet	Kg./Epallet
36 x 45   12,4" x 17,7"	10	1,43	26,18	36	51,84	957
33,3 x 33,3   13,1" x 13,1"	12	1,33	23,7	48	63,84	1152



REVESTIMIENTO WALL TILE

# Tebas

31,6x45 | 12,4"x17,7" 33,3x33,3 | 13,1"x13,1"

## PAVIMENTO COORDINADO COORDINATED FLOORING



BS1012 **Tebas Crema**  
31,6 x 45 · 12,4" x 17,7"



BS1012 **Tebas Noce**  
31,6 x 45 · 12,4" x 17,7"



BS1008 **Tebas Crema**  
33,3 x 33,3 · 13,1" x 13,1"



BS1008 **Tebas Noce**  
33,3 x 33,3 · 13,1" x 13,1"

## DECORACIÓN DECORATION



SP2037 **Inserto Misia**  
31,6 x 45 · 12,4" x 17,7"



SP2037 **Inserto Piano Crema**  
31,6 x 45 · 12,4" x 17,7"



SP2017 **Taco Misia**  
7 x 11 · 2,8" x 4,4"



SP2016 **Cnfa. Piano**  
5 x 30 · 2" x 12"



SP2010 **Cnfa. Misia**  
7 x 31,6 · 2,8" x 12,4"



SP2014 **Cnfa. Isora**  
6,5 x 31,6 · 2,6" x 12,4"



SP2032 **Decor Loto Crema**  
31,6 x 45 · 12,4" x 17,7"



SP2032 **Decor Adria Tebas**  
31,6 x 45 · 12,4" x 17,7"



SP2032 **Decor Eterna Crema**  
31,6 x 45 · 12,4" x 17,7"



SP2020 **Listelo Gotas Oro**  
0,6 x 25 · 0,2" x 9,7"

SP2020 **Listelo Gotas Plata**  
0,6 x 25 · 0,2" x 9,7"

SP2021 **Zocalada Tebas Crema**  
31,6 x 20 · 12,4" x 8"

### PACKING LIST

Formato	Pzas./caja	M <sup>2</sup> /caja	Kg./caja	Cajas/Epallet	M <sup>2</sup> /Epallet	Kg./Epallet
36 x 45   12,4" x 17,7"	10	1,43	26,18	36	51,84	957
33,3 x 33,3   13,1" x 13,1"	12	1,33	23,7	48	63,84	1152



25x40 | 10"x16" 33,3x33,3 | 13,1"x13,1"



**BS1010 Baltimore Beige**  
25 x 40 · 10" x 16"



**BS1010 Baltimore Marrón**  
25 x 40 · 10" x 16"



**BS1010 Baltimore Gris**  
25 x 40 · 10" x 16"



**BS1010 Baltimore Antracita**  
25 x 40 · 10" x 16"



**BS1020 Tesela Baltimore Marrón**  
25 x 40 · 10" x 16"



**BS1020 Tesela Baltimore Antracita**  
25 x 40 · 10" x 16"

DECORACIÓN DECORATION

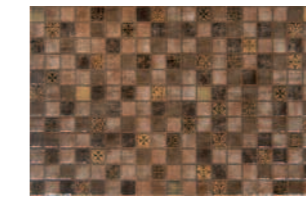

**SP2028 Decor Druid Marrón**  
25 x 40 · 10" x 16"

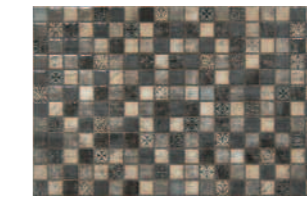

**SP2028 Decor Druid Antracita**  
25 x 40 · 10" x 16"



**SP2006 Inserto Baltimore Beige**  
4,5 x 15 · 1,8" x 6"



**SP2012 Listelo Baltimore Beige**  
4,5 x 40 · 1,8" x 16"



**SP2012 Listelo Baltimore Gris**  
4,5 x 40 · 1,8" x 16"



**SP2006 Inserto Baltimore Gris**  
4,5 x 15 · 1,8" x 6"

PAVIMENTO COORDINADO COORDINATED FLOORING



**BS1008 Baltimore Marrón**  
33,3 x 33,3 · 13,1" x 13,1"



**BS1008 Baltimore Antracita**  
33,3 x 33,3 · 13,1" x 13,1"

▲ Baltimore Beige 25 x 40 · Baltimore Marrón 25 x 40 · Tesela Baltimore Marrón 25 x 40 · Baltimore Marrón 33,3 x 33,3

PACKING LIST

Formato	Pzas./caja	M <sup>2</sup> /caja	Kg./caja	Cajas/Epallet	M <sup>2</sup> /Epallet	Kg./Epallet
25 x 40   10" x 16"	15	1,5	23,28	48	72	1132
33,3 x 33,3   13,1" x 13,1"	12	1,33	23,7	48	63,84	1152



Boston Arena 25 x 40 · Moco Boston Tabaco 25 x 40 · Boston Tabaco 45 x 45

DECORACIÓN DECORATION



SP2005 **Cnfa. Armony Brown**  
7 x 25 · 2,8" x 10"



SP2005 **Cnfa. Vision Arena**  
7 x 25 · 2,8" x 10"



SP2020 **Listelo Gotas Oro**  
0,6 x 25 · 0,2" x 10"



SP2005 **Cnfa. Armony Grey**  
7 x 25 · 2,8" x 10"



SP2005 **Cnfa. Vision Perla**  
7 x 25 · 2,8" x 10"



SP2020 **Listelo Gotas Plata**  
0,6 x 25 · 0,2" x 10"

SP2053 **Listelo Aluminio Oro**  
1,2 x 1 x 250 · 0,5" x 0,4" x 98,5"

SP2053 **Listelo Aluminio Plata**  
1,2 x 1 x 250 · 0,5" x 0,4" x 98,5"

PAVIMENTO COORDINADO COORDINATED FLOORING



BS1010 **Boston Arena**  
25 x 40 · 10" x 16"



BS1010 **Boston Tabaco**  
25 x 40 · 10" x 16"



BS1010 **Boston Perla**  
25 x 40 · 10" x 16"



BS1010 **Boston Antracita**  
25 x 40 · 10" x 16"

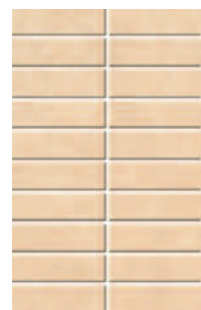

BS1020 **Mosaico Boston Arena**  
25 x 40 · 10" x 16"



BS1020 **Mosaico Boston Tabaco**  
25 x 40 · 10" x 16"



BS1020 **Mosaico Boston Perla**  
25 x 40 · 10" x 16"

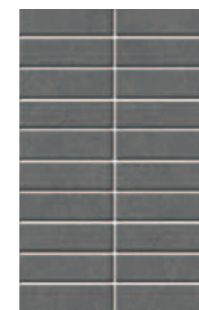

BS1020 **Mosaico Boston Antracita**  
25 x 40 · 10" x 16"



BS1008 **Boston Moka**  
33,3 x 33,3 · 13,1" x 13,1"



BS1008 **Boston Tabaco**  
33,3 x 33,3 · 13,1" x 13,1"



BS1008 **Boston Antracita**  
33,3 x 33,3 · 13,1" x 13,1"

PACKING LIST

Formato	Pzas./caja	M <sup>2</sup> /caja	Kg./caja	Cajas/Epalete	M <sup>2</sup> /Epalete	Kg./Epalete
25 x 40   10" x 16"	15	1,5	23,28	48	72	1132
33,3 x 33,3   13,1" x 13,1"	12	1,33	23,7	48	63,84	1152



BS1010 Iris Beige  
25 x 40 · 10" x 16"



BS1010 Iris Lilac  
25 x 40 · 10" x 16"



BS1020 Mosaico Iris Lilac  
25 x 40 · 10" x 16"



BS1010 Iris Brown  
25 x 40 · 10" x 16"

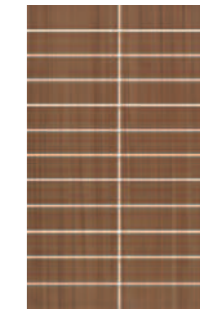

BS1020 Mosaico Iris Brown  
25 x 40 · 10" x 16"



BS1010 Iris Black  
25 x 40 · 10" x 16"



BS1010 Iris White  
25 x 40 · 10" x 16"



BS1010 Iris Blue  
25 x 40 · 10" x 16"

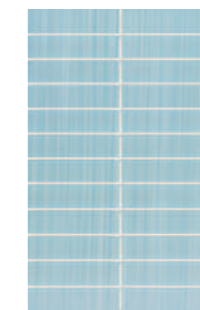

BS1020 Mosaico Iris Blue  
25 x 40 · 10" x 16"



BS1010 Iris Green  
25 x 40 · 10" x 16"

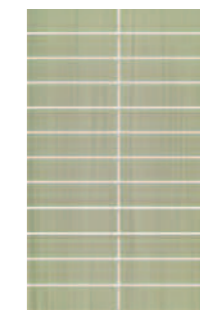

BS1020 Mosaico Iris Green  
25 x 40 · 10" x 16"

PAVIMENTO COORDINADO COORDINATED FLOORING



BS1008 Iris Beige  
33,3 x 33,3 · 13,1" x 13,1"



BS1008 Iris Lilac  
33,3 x 33,3 · 13,1" x 13,1"



BS1008 Iris Brown  
33,3 x 33,3 · 13,1" x 13,1"



BS1008 Iris White  
33,3 x 33,3 · 13,1" x 13,1"



BS1008 Iris Blue  
33,3 x 33,3 · 13,1" x 13,1"



BS1008 Iris Green  
33,3 x 33,3 · 13,1" x 13,1"

PACKING LIST

Formato	Pzas./caja	M <sup>2</sup> /caja	Kg./caja	Cajas/Epallet	M <sup>2</sup> /Epallet	Kg./Epallet
25 x 40   10" x 16"	15	1,5	23,28	48	72	1132
33,3 x 33,3   13,1" x 13,1"	12	1,33	23,7	48	63,84	1152

DECORACIÓN DECORATION

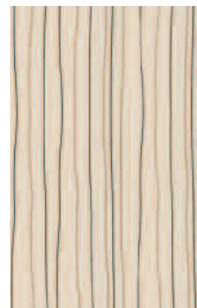

SP2043 **Amarilis Beige**  
25 x 40 · 10" x 16"



SP2031 **Decor Turquia Lilac**  
25 x 40 · 10" x 16"



SP2014 **Cnfa. Turquia Lilac**  
5 x 40 · 2" x 16"



SP2031 **Decor Turquia Brown**  
25 x 40 · 10" x 16"



SP2014 **Cnfa. Turquia Brown**  
5 x 40 · 2" x 16"



SP2043 **Amarilis White**  
25 x 40 · 10" x 16"



SP2031 **Decor Turquia Blue**  
25 x 40 · 10" x 16"



SP2014 **Cnfa. Turquia Blue**  
5 x 40 · 2" x 16"



SP2031 **Decor Turquia Green**  
25 x 40 · 10" x 16"



SP2014 **Cnfa. Turquia Green**  
5 x 40 · 2" x 16"



SP2043 **Decor Amarilis Beige**  
25 x 40 · 10" x 16"



SP2028 **Decor Acuarela Lilac**  
25 x 40 · 10" x 16"



SP2005 **Cnfa. Rainbow Beige**  
7 x 25 · 2,8" x 10"



SP2028 **Decor Acuarela Brown**  
25 x 40 · 10" x 16"



SP2005 **Cnfa. Gallery Beige**  
7 x 25 · 2,8" x 10"



SP2043 **Decor Amarilis White**  
25 x 40 · 10" x 16"



SP2028 **Decor Acuarela Blue**  
25 x 40 · 10" x 16"



SP2005 **Cnfa. Rainbow White**  
7 x 25 · 2,8" x 10"



SP2028 **Decor Acuarela Green**  
25 x 40 · 10" x 16"

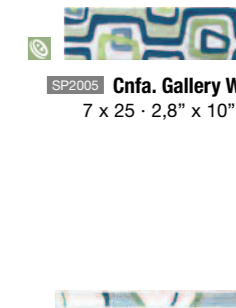

SP2005 **Cnfa. Gallery White**  
7 x 25 · 2,8" x 10"



SP2012 **Cnfa. Amarilis Beige**  
7 x 25 · 2,8" x 10"



SP2014 **Cnfa. Acuarela Lilac**  
5 x 25 · 2" x 10"



SP2005 **Cnfa. Cocina Iris Beige**  
7 x 25 · 2,8" x 10"



SP2014 **Cnfa. Acuarela Brown**  
5 x 25 · 2" x 10"



SP2028 **Cnfa. Sol Beige**  
5 x 25 · 2" x 10"



SP2012 **Cnfa. Amarilis White**  
7 x 25 · 2,8" x 10"



SP2014 **Cnfa. Acuarela Blue**  
5 x 25 · 2" x 10"



SP2005 **Cnfa. Cocina Iris White**  
7 x 25 · 2,8" x 10"



SP2014 **Cnfa. Acuarela Green**  
5 x 25 · 2" x 10"



SP2028 **Cnfa. Sol White**  
5 x 25 · 2" x 10"



SP2012 **Cnfa. Iris Brown**  
5 x 25 · 2" x 10"



SP2006 **Inserto Iris Brown**  
5 x 12 · 2" x 4,8"



SP2012 **Cnfa. Iris Black**  
5 x 25 · 2" x 10"



SP2006 **Inserto Iris Black**  
5 x 12 · 2" x 4,8"





DECORACIÓN DECORATION



**BS1010 Island Gris**  
25 x 40 · 10" x 16"

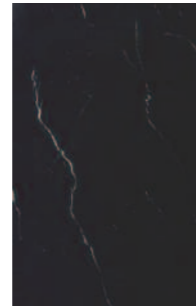

**BS1010 Island Negro**  
25 x 40 · 10" x 16"



**SP2028 Inserto Durban**  
25 x 40 · 10" x 16"



**SP2028 Inserto Leicester**  
20 x 25 · 8" x 10"



**SP2003 Cnfa. Eiffel Grey**  
7 x 25 · 2,8" x 10"



**SP2014 Cnfa. Durban Negro**  
4,5 x 25 · 1,8" x 10"



**SP2014 Cnfa. Leicester Negro**  
4,5 x 25 · 1,8" x 10"

PAVIMENTO COORDINADO COORDINATED FLOORING

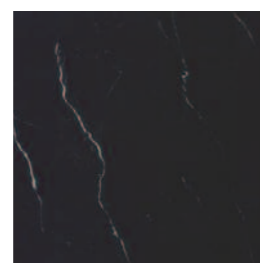

**BS1008 Island Negro**  
33,3 x 33,3 · 13,1" x 13,1"

PACKING LIST

Formato	Pzas./caja	M <sup>2</sup> /caja	Kg./caja	Cajas/Epallet	M <sup>2</sup> /Epallet	Kg./Epallet
25 x 40   10" x 16"	15	1,5	23,28	48	72	1132
33,3 x 33,3   13,1" x 13,1"	12	1,33	23,7	48	63,84	1152



BS1010 Lino Marfil  
25 x 40 · 10" x 16"



BS1010 Lino Crema  
25 x 40 · 10" x 16"



BS1010 Lino Bianco  
25 x 40 · 10" x 16"



BS1010 Lino Gris  
25 x 40 · 10" x 16"



BS1018 Lino Duo Marfil  
25 x 40 · 10" x 16"



BS1018 Lino Duo Crema  
25 x 40 · 10" x 16"



BS1018 Lino Duo Bianco  
25 x 40 · 10" x 16"



BS1018 Lino Duo Gris  
25 x 40 · 10" x 16"

PAVIMENTO COORDINADO COORDINATED FLOORING



BS1008 Lino Crema  
33,3 x 33,3 · 13,1" x 13,1"



BS1008 Lino Gris  
33,3 x 33,3 · 13,1" x 13,1"

▲ Lino Crema y Marfil 25 x 40 · Lino Duo Marfil 25 x 40 · Decor Move Marfil 25 x 40 · Cenefa Lino Cocina Marfil 7 x 25 · Lino Crema 33,3 x 33,3

PACKING LIST

Formato	Pzas./caja	M <sup>2</sup> /caja	Kg./caja	Cajas/Epalete	M <sup>2</sup> /Epalete	Kg/Epalete
25 x 40   10" x 16"	15	1,5	23,28	48	72	1132
33,3 x 33,3   13,1" x 13,1"	12	1,33	23,7	48	63,84	1152

DECORACIÓN DECORATION



SP2021 **Decor Move Marfil**  
25 x 40 · 10" x 16"



SP2028 **Decor Muselina Marfil 1**  
25 x 40 · 10" x 16"



SP2017 **Listelo Muselina Marfil**  
5 x 40 · 2" x 16"



SP2021 **Decor Move Blanco**  
25 x 40 · 10" x 16"



SP2028 **Decor Muselina Blanco 1**  
25 x 40 · 10" x 16"



SP2017 **Listelo Muselina Blanco**  
5 x 40 · 2" x 16"



SP2028 **Decor Óleo Marfil**  
25 x 40 · 10" x 16"



SP2028 **Decor Muselina Marfil 2**  
25 x 40 · 10" x 16"



SP2016 **Cnfa. Lino Marfil**  
5 x 25 · 2" x 10"

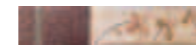

SP2030 **Cnfa. Camelia Marfil**  
5 x 25 · 2" x 10"



SP2005 **Cnfa. Lino Cocina Marfil**  
7 x 25 · 2,8" x 10"



SP2028 **Decor Óleo Blanco**  
25 x 40 · 10" x 16"



SP2028 **Decor Muselina Blanco 2**  
25 x 40 · 10" x 16"



SP2016 **Cnfa. Lino Blanco**  
5 x 25 · 2" x 10"

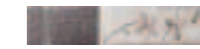

SP2030 **Cnfa. Camelia Blanco**  
5 x 25 · 2" x 10"



SP2005 **Cnfa. Lino Cocina Blanco**  
7 x 25 · 2,8" x 10"



SP2016 **Cnfa. Óleo Marfil**  
7 x 25 · 2,8" x 10"



SP2014 **Cnfa. Muselina Marfil**  
5 x 25 · 2" x 10"



SP2005 **Cnfa. Esparta Crema**  
7 x 25 · 2,8" x 10"

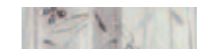

SP2016 **Cnfa. Óleo Blanco**  
7 x 25 · 2,8" x 10"



SP2014 **Cnfa. Muselina Blanco**  
5 x 25 · 2" x 10"



SP2005 **Cnfa. Esparta Gris**  
7 x 25 · 2,8" x 10"



REVESTIMIENTO WALL TILE **Lorena**

25x40 | 10"x16" 33,3x33,3 | 13,1"x13,1"



Lorena Almond 25 x 40 · Decor Righe 25 x 40 · Listelo Righe 45 x 45

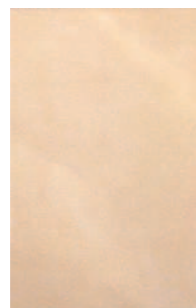

BS1010 **Lorena Almond**  
25 x 40 · 10" x 16"



BS1010 **Lorena Beige**  
25 x 40 · 10" x 16"



BS1010 **Lorena Cuero**  
25 x 40 · 10" x 16"

DECORACIÓN DECORATION

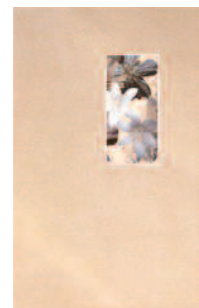

SP2032 **Inserto Indore**  
25 x 40 · 10" x 16"



SP2022 **Decor Righe**  
25 x 40 · 10" x 16"



SP2032 **Listelo Righe**  
5 x 40 · 2" x 16"



SP2016 **Cnfa. Indore**  
7 x 25 · 2,8" x 10"



SP2016 **Cnfa. Righe**  
7 x 25 · 2,8" x 10"

PACKING LIST

Formato	Pzas./caja	M <sup>2</sup> /caja	Kg./caja	Cajas/Epalete	M <sup>2</sup> /Epalete	Kg./Epalete
25 x 40   10" x 16"	15	1,5	23,28	48	72	1132
33,3 x 33,3   13,1" x 13,1"	12	1,33	23,7	48	63,84	1152



REVESTIMIENTO WALL TILE **Macael**

25x40 | 10"x16" 33,3x33,3 | 13,1"x13,1"



BS1010 **Macael Crema**  
25 x 40 · 10" x 16"



BS1010 **Macael Rosso**  
25 x 40 · 10" x 16"

DECORACIÓN DECORATION



SP2012 **Cnfa. Luppò**  
7 x 25 · 2,8" x 10"



SP2016 **Cnfa. Francesca**  
7 x 25 · 2,8" x 10"



SP2005 **cenefa Parca**  
7 x 25 · 2,8" x 10"



SP2003 **Listelo Luppò**  
3,5 x 25 · 1,4" x 10"



SP2009 **Listelo Francesca**  
3,5 x 25 · 1,4" x 10"



SP2006 **cenefa Alberti**  
7 x 25 · 2,8" x 10"



SP2012 **Bombato Metálico**  
2,5 x 25 · 1" x 10"

PAVIMENTO COORDINADO COORDINATED FLOORING



BS1008 **Macael Crema**  
33,3 x 33,3 · 13,1" x 13,1"



BS1008 **Macael Rosso**  
33,3 x 33,3 · 13,1" x 13,1"

PACKING LIST

Formato	Pzas./caja	M <sup>2</sup> /caja	Kg./caja	Cajas/Epalete	M <sup>2</sup> /Epalete	Kg./Epalete
25 x 40   10" x 16"	15	1,5	23,28	48	72	1132
33,3 x 33,3   13,1" x 13,1"	12	1,33	23,7	48	63,84	1152



REVESTIMIENTO WALL TILE **Milano**

25x40 | 10"x16" 33,3x33,3 | 13,1"x13,1"



REVESTIMIENTO WALL TILE **París**

25x40 | 10"x16"



BS1010 **Milano Beige**  
25 x 40 · 10" x 16"



BS1010 **Milano Caramelo**  
25 x 40 · 10" x 16"



BS1010 **Milano Gris**  
25 x 40 · 10" x 16"



BS1010 **Milano Verde**  
25 x 40 · 10" x 16"



BS1010 **Milano Azul**  
25 x 40 · 10" x 16"



BS1010 **Paris Grey**  
25 x 40 · 10" x 16"

DECORACIÓN DECORATION



SP2016 **Cnfa. Dolce Beige**  
7 x 25 · 2,8" x 10"



SP2012 **Cnfa. Briatore Caramelo**  
7 x 25 · 2,8" x 10"



SP2016 **Cnfa. Dolce Gris**  
7 x 25 · 2,8" x 10"



SP2012 **Cnfa. Briatore Verde**  
7 x 25 · 2,8" x 10"



SP2012 **Cnfa. Briatore Azul**  
7 x 25 · 2,8" x 10"



SP2009 **Listelo Dolce Beige**  
3,5 x 25 · 1,4" x 10"



SP2003 **Listelo Briatore Caramelo**  
3 x 25 · 1,2" x 10"



SP2009 **Listelo Dolce Gris**  
3,5 x 25 · 1,4" x 10"



SP2003 **Listelo Briatore Verde**  
3 x 25 · 1,2" x 10"



SP2003 **Listelo Briatore Azul**  
3 x 25 · 1,2" x 10"



SP2028 **Inserto Dolce Beige**  
25 x 40 · 10" x 16"



SP2028 **Inserto Dolce Gris**  
25 x 40 · 10" x 16"



SP2005 **Cnfa. Maria Beige**  
7 x 25 · 2,8" x 10"



SP2005 **Cnfa. Maria Gris**  
7 x 25 · 2,8" x 10"



SP2012 **Bombato Metálico**  
2,5 x 25 · 1" x 10"



SP2026 **Decor Paris Grey**  
25 x 40 · 10" x 16"



SP2014 **Cnfa. Paris Grey**  
7,5 x 25 · 3" x 10"



SP2003 **Cnfa. Eiffel Grey**  
7 x 25 · 2,8" x 10"

PAVIMENTO COORDINADO COORDINATED FLOORING



BS1008 **Milano Caramelo**  
33,3 x 33,3 · 13,1" x 13,1"

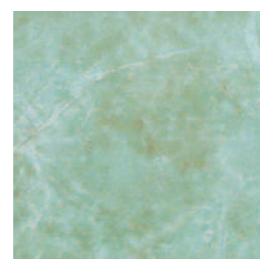

BS1008 **Milano Verde**  
33,3 x 33,3 · 13,1" x 13,1"

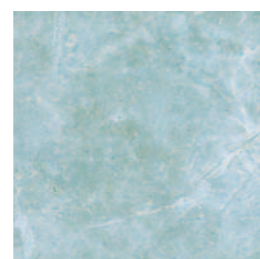

BS1008 **Milano Azul**  
33,3 x 33,3 · 13,1" x 13,1"

PACKING LIST

Formato	Pzas./caja	M <sup>2</sup> /caja	Kg./caja	Cajas/Epallet	M <sup>2</sup> /Epallet	Kg./Epallet
25 x 40   10" x 16"	15	1,5	23,28	48	72	1132
33,3 x 33,3   13,1" x 13,1"	12	1,33	23,7	48	63,84	1152

PACKING LIST

Formato	Pzas./caja	M <sup>2</sup> /caja	Kg./caja	Cajas/Epallet	M <sup>2</sup> /Epallet	Kg./Epallet
25 x 40   10" x 16"	15	1,5	23,28	48	72	1132



25x40 | 10"x16" 33,3x33,3 | 13,1"x13,1"



BS1010 Velvet Beige  
25 x 40 · 10" x 16"



BS1010 Velvet Naranja  
25 x 40 · 10" x 16"



BS1010 Velvet Marrón  
25 x 40 · 10" x 16"



BS1010 Velvet Blanco  
25 x 40 · 10" x 16"

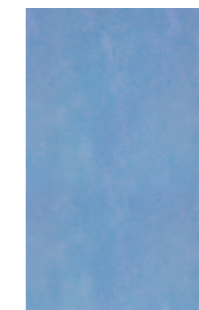

BS1010 Velvet Azul  
25 x 40 · 10" x 16"



BS1010 Velvet Gris  
25 x 40 · 10" x 16"

PAVIMENTO COORDINADO COORDINATED FLOORING



BS1008 Velvet Beige  
33,3 x 33,3 · 13,1" x 13,1"



BS1008 Velvet Naranja  
33,3 x 33,3 · 13,1" x 13,1"



BS1008 Velvet Marrón  
33,3 x 33,3 · 13,1" x 13,1"

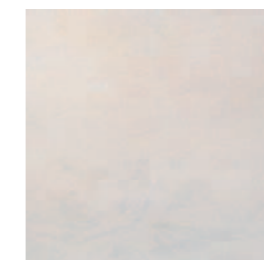

BS1008 Velvet Blanco  
33,3 x 33,3 · 13,1" x 13,1"



BS1008 Velvet Azul  
33,3 x 33,3 · 13,1" x 13,1"



BS1008 Velvet Gris  
33,3 x 33,3 · 13,1" x 13,1"

PACKING LIST

Formato	Pzas./caja	M <sup>2</sup> /caja	Kg./caja	Cajas/Epallet	M <sup>2</sup> /Epallet	Kg./Epallet
25 x 40   10" x 16"	15	1,5	23,28	48	72	1132
33,3 x 33,3   13,1" x 13,1"	12	1,33	23,7	48	63,84	1152

▲ Velvet Beige 25 x 40 · Velvet Marrón 25 x 40 · Decor Enigma Beige 25 x 40 · Velvet Marrón 33,3 x 33,3

DECORACIÓN DECORATION



SP2028 **Decor Enigma Beige**  
25 x 40 · 10" x 16"



SP2016 **Listelo Enigma Beige**  
5 x 40 · 2" x 16"



SP2011 **Cnfa. Zenit Beige**  
4 x 25 · 1,6" x 10"



SP2028 **Decor Enigma Blanco**  
25 x 40 · 10" x 16"



SP2016 **Listelo Enigma Blanco**  
5 x 40 · 2" x 16"



SP2011 **Cnfa. Zenit White**  
4 x 25 · 1,6" x 10"



SP2033 **Decor Firenze Nar-Bei**  
25 x 40 · 10" x 16"



SP2033 **Decor Velvet Nar-Bei**  
25 x 40 · 10" x 16"



SP2033 **Decor Velvet Azu-Bei**  
25 x 40 · 10" x 16"



SP2009 **Cnfa. Karina 1**  
8 x 25 · 3,1" x 10"



SP2033 **Decor Firenze Blanco**  
25 x 40 · 10" x 16"



SP2033 **Decor Velvet Nar-Bla**  
25 x 40 · 10" x 16"

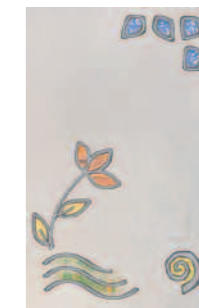

SP2033 **Decor Velvet Azu-Bla**  
25 x 40 · 10" x 16"



SP2016 **Cnfa. Firenze Nar-Bei**  
7 x 25 · 2,8" x 10"



SP2016 **Cnfa. Velvet Beige**  
7 x 25 · 2,8" x 10"



SP2010 **Listelo Velvet Beige**  
2,5 x 25 · 1" x 10"



SP2009 **Cnfa. Karina 2**  
8 x 25 · 3,1" x 10"



SP2016 **Cnfa. Firenze Blanco**  
7 x 25 · 2,8" x 10"



SP2016 **Cnfa. Velvet Blanco**  
7 x 25 · 2,8" x 10"



SP2010 **Listelo Velvet Blanco**  
2,5 x 25 · 1" x 10"



SP2031 **Inserto Sunset Naranja**  
25 x 40 · 10" x 16"



SP2028 **Decor Loom Beige**  
25 x 40 · 10" x 16"



SP2042 **Decor Blow Beige**  
25 x 40 · 10" x 16"



SP2021 **Listelo Blow**  
5 x 40 · 2" x 16"



SP2031 **Inserto Sunset Azul**  
25 x 40 · 10" x 16"



SP2028 **Decor Loom Blanco**  
25 x 40 · 10" x 16"

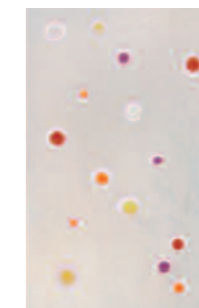

SP2042 **Decor Blow Blanco**  
25 x 40 · 10" x 16"



SP2005 **Cnfa. Sunset Naranja**  
7 x 25 · 2,8" x 10"



SP2017 **Cnfa. Loom Beige**  
6 x 25 · 2,4" x 10"



SP2014 **Cnfa. Blow**  
5 x 25 · 2" x 10"



SP2005 **Cnfa. Sunset Azul**  
7 x 25 · 2,8" x 10"



SP2017 **Cnfa. Loom Blanco**  
6 x 25 · 2,4" x 10"



SP2014 **Cnfa. Blow**  
5 x 25 · 2" x 10"



# Muros

## MUROS MUROS

Una selección de productos de calidad, diseñados con cuidada naturalidad, para crear espacios cálidos, donde sentirse cómodo y arropado. Múltiples posibilidades para cada rincón.

A selection of high quality products, designed with elegant naturalness, to create warm spaces where feeling yourself comfortable. Wide range of possibilities for each corner.





MURO WALL **Andes**  
34x50 | 13.6"x19.7"



BS1024 **Andes Iris**  
34 x 50 · 13,6" x 19,7"



BS1024 **Andes Arena**  
34 x 50 · 13,6" x 19,7"



BS1024 **Andes Musgo**  
34 x 50 · 13,6" x 19,7"



MURO WALL **Sierra**  
34x50 | 13.6"x19.7"



BS1024 **Sierra Elba**  
34 x 50 · 13,6" x 19,7"



BS1024 **Sierra Arena**  
34 x 50 · 13,6" x 19,7"



BS1024 **Sierra Mix**  
34 x 50 · 13,6" x 19,7"

PACKING LIST

Formato	Pzas./caja	M <sup>2</sup> /caja	Kg./caja	Cajas/Epallet	M <sup>2</sup> /Epallet	Kg./Epallet
34 x 50   13,6" x 19,7"	10	1,79	25	48	85,92	1200



MURO WALL **Mureto**  
23,5x40 | 9.4"x16"



BS1030 **Mureto Ciaro**  
23,5 x 40 · 9,4" x 16"



BS1030 **Mureto Miele**  
23,5 x 40 · 9,4" x 16"



BS1030 **Mureto Cacao**  
23,5 x 40 · 9,4" x 16"



MURO WALL **Materia**  
13,5x40 | 5.4"x16"



BS1028 **Materia Bianco**  
13,5 x 40 · 5,4" x 16"



BS1028 **Materia Dark**  
13,5 x 40 · 5,4" x 16"



BS1028 **Materia Miele**  
13,5 x 40 · 5,4" x 16"



BS1028 **Materia Rosso**  
13,5 x 40 · 5,4" x 16"



BS1028 **Materia Dessert**  
13,5 x 40 · 5,4" x 16"

PACKING LIST

Formato	Pzas./caja	M <sup>2</sup> /caja	Kg./caja	Cajas/Epallet	M <sup>2</sup> /Epallet	Kg./Epallet
23,5 x 40   9,4" x 16"	12	1,14	25,72	52	59,28	1353
13,5 x 40   5,4" x 16"	19	1	17,5	72	72	1275



# Pavimento

## PAVIMENTO FLOOR TILE

Las propuestas más originales se alían con unos productos versátiles, permitiendo superficies armónicas y sofisticadas que dan personalidad en la arquitectura.

The most original proposals go together with versatile products so they create balanced and sophisticated surfaces and give personality to architecture.



PAVIMENTO FLOOR TILE

# Baltimore

45x45 | 17.7"x17.7"



PAVIMENTO FLOOR TILE

# Memphis

45x45 | 17.7"x17.7"



ANTISLEEP Class 3



**BS1013 Baltimore Beige**  
45 x 45 · 17,7" x 17,7"



**SP2004 Rodapié Baltimore Beige**  
8 x 45 · 3,1" x 17,7"



**BS1013 Baltimore Marrón**  
45 x 45 · 17,7" x 17,7"



**SP2004 Rodapié Baltimore Marrón**  
8 x 45 · 3,1" x 17,7"



**BS1013 Baltimore Gris**  
45 x 45 · 17,7" x 17,7"

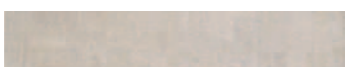

**SP2004 Rodapié Baltimore Gris**  
8 x 45 · 3,1" x 17,7"



**BS1013 Baltimore Antracita**  
45 x 45 · 17,7" x 17,7"



**SP2004 Rodapié Baltimore Antracita**  
8 x 45 · 3,1" x 17,7"



**BS1013 Memphis Arena**  
45 x 45 · 17,7" x 17,7"



**SP2004 Rodapié Memphis Arena**  
8 x 45 · 3,1" x 17,7"



**BS1013 Memphis Perla**  
45 x 45 · 17,7" x 17,7"

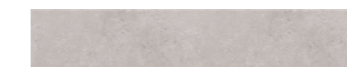

**SP2004 Rodapié Memphis Perla**  
8 x 45 · 3,1" x 17,7"



**BS1013 Memphis Antracita**  
45 x 45 · 17,7" x 17,7"

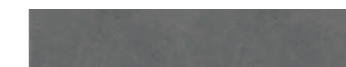

**SP2004 Rodapié Memphis Antracita**  
8 x 45 · 3,1" x 17,7"

PACKING LIST

Formato	Pzas./caja	M <sup>2</sup> /caja	Kg./caja	Cajas/Épalet	M <sup>2</sup> /Épalet	Kg./Épalet
45 x 45   17.7" x 17.7"	7	1.42	26.77	44	62.48	1193

PACKING LIST

Formato	Pzas./caja	M <sup>2</sup> /caja	Kg./caja	Cajas/Épalet	M <sup>2</sup> /Épalet	Kg./Épalet
45 x 45   17.7" x 17.7"	7	1.42	26.77	44	62.48	1193

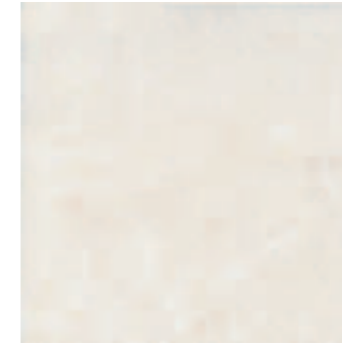

BS1013 **Boston Blanco**  
45 x 45 · 17,7" x 17,7"

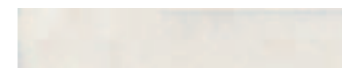

SP2004 **Rodapié Boston Blanco**  
8 x 45 · 3,1" x 17,7"

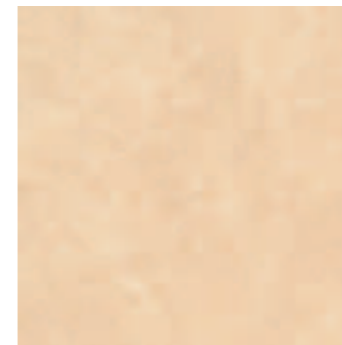

BS1013 **Boston Arena**  
45 x 45 · 17,7" x 17,7"



SP2004 **Rodapié Boston Arena**  
8 x 45 · 3,1" x 17,7"



BS1013 **Boston Perla**  
45 x 45 · 17,7" x 17,7"

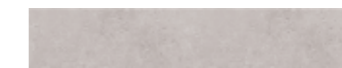

SP2004 **Rodapié Boston Perla**  
8 x 45 · 3,1" x 17,7"



BS1013 **Boston Moka**  
45 x 45 · 17,7" x 17,7"

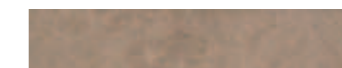

SP2004 **Rodapié Boston Moka**  
8 x 45 · 3,1" x 17,7"



BS1013 **Boston Antracita**  
45 x 45 · 17,7" x 17,7"



SP2004 **Rodapié Boston Antracita**  
8 x 45 · 3,1" x 17,7"



BS1013 **Boston Tabaco**  
45 x 45 · 17,7" x 17,7"

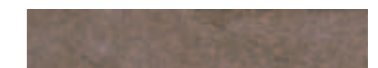

SP2004 **Rodapié Boston Tabaco**  
8 x 45 · 3,1" x 17,7"

DECORACIÓN DECORATION



SP2029 **Cenefa New Blanco**  
5 x 45 · 2" x 17,7"



SP2029 **Cenefa New Moka**  
5 x 45 · 2" x 17,7"

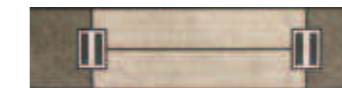

SP2017 **Cenefa Chicago Grey**  
11 x 45 · 4,3" x 17,7"

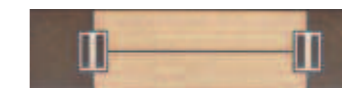

SP2017 **Cenefa Chicago Arena**  
11 x 45 · 4,3" x 17,7"



SP2010 **Taco Chicago Grey**  
11 x 11 · 4,3" x 4,3"



SP2010 **Taco Chicago Arena**  
11 x 11 · 4,3" x 4,3"

PACKING LIST

Formato	Pzas./caja	M <sup>2</sup> /caja	Kg./caja	Cajas/Epalete	M <sup>2</sup> /Epalete	Kg./Epalete
45 x 45   17.7" x 17.7"	7	1,42	26,77	44	62,48	1193



PAVIMENTO FLOOR TILE

# Ampuria / Orinoco

45x45 | 17.7"x17.7"



BS1013 **Ampuria Terra**  
45 x 45 · 17,7" x 17,7"



SP2004 **Rodapié Ampuria Terra**  
8 x 45 · 3,1" x 17,7"

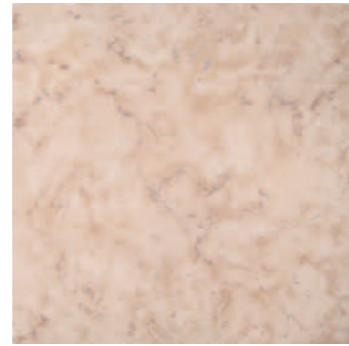

BS1013 **Orinoco Beige**  
45 x 45 · 17,7" x 17,7"



SP2004 **Rodapié Orinoco Beige**  
8 x 45 · 3,1" x 17,7"



PAVIMENTO FLOOR TILE

# Coresse

45x45 | 17.7"x17.7"



BS1013 **Coresse Beige**  
45 x 45 · 17,7" x 17,7"



SP2004 **Rodapié Coresse Beige**  
8 x 45 · 3,1" x 17,7"



BS1013 **Coresse Marrón**  
45 x 45 · 17,7" x 17,7"



SP2004 **Rodapié Coresse Marrón**  
8 x 45 · 3,1" x 17,7"

PACKING LIST

Formato	Pzas./caja	M <sup>2</sup> /caja	Kg./caja	Cajas/Epalete	M <sup>2</sup> /Epalete	Kg./Epalete
45 x 45   17,7" x 17,7"	7	1,42	26,77	44	62,48	1193



PAVIMENTO FLOOR TILE

# Lión

45x45 | 17.7"x17.7"



Lión Beige 45 x 45 · Lión Cuero 45 x 45 · Cenefa Luanda 11 x 45 · Ángulo Luanda 11 x 11

DECORACIÓN DECORATION



SP2017 **Cnfa. Luanda**  
11 x 45 · 4,3" x 17,7"



SP2010 **Ángulo Luanda**  
11 x 11 · 4,3" x 4,3"



SP2020 **Olambrilla Cuadrado**  
5 x 5 · 2" x 2"



SP2020 **Olambrilla Greca**  
5 x 5 · 2" x 2"



SP2020 **Olambrilla Cruz**  
5 x 5 · 2" x 2"



SP2020 **Olambrilla Lys**  
5 x 5 · 2" x 2"



SP2020 **Olambrilla Astro**  
5 x 5 · 2" x 2"



SP2020 **Olambrilla Roseta**  
5 x 5 · 2" x 2"

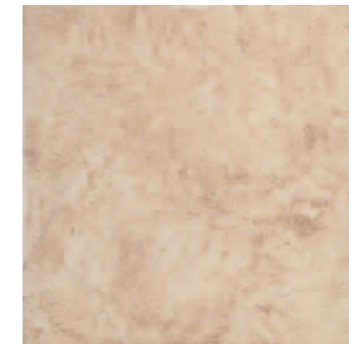

BS1013 **Lión Beige**  
45 x 45 · 17,7" x 17,7"



SP2004 **Rodapié Lión Beige**  
8 x 45 · 3,1" x 17,7"



BS1013 **Lión Cuero**  
45 x 45 · 17,7" x 17,7"



SP2004 **Rodapié Lión Cuero**  
8 x 45 · 3,1" x 17,7"

PACKING LIST

Formato	Pzas./caja	M <sup>2</sup> /caja	Kg./caja	Cajas/Epalete	M <sup>2</sup> /Epalete	Kg./Epalete
45 x 45   17,7" x 17,7"	7	1,42	26,77	44	62,48	1193



BS1013 Lorena Almond  
45 x 45 · 17,7" x 17,7"



BS1013 Lorena Gris  
45 x 45 · 17,7" x 17,7"

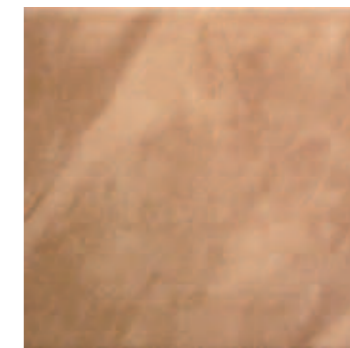

BS1013 Lorena Beige  
45 x 45 · 17,7" x 17,7"



BS1013 Lorena Cuero  
45 x 45 · 17,7" x 17,7"



SP2004 Rodapié Lorena Almond  
8 x 45 · 3,1" x 17,7"

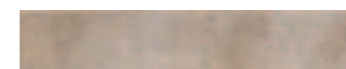

SP2004 Rodapié Lorena Gris  
8 x 45 · 3,1" x 17,7"



SP2004 Rodapié Lorena Beige  
8 x 45 · 3,1" x 17,7"



SP2004 Rodapié Lorena Cuero  
8 x 45 · 3,1" x 17,7"

DECORACIÓN DECORATION



BS1085 Rosetón Lorena Almond  
45 x 45 · 17,7" x 17,7"

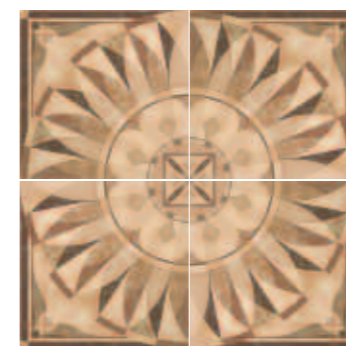

ejemplo de montaje  
example of assembly  
90 x 90 · 35,4" x 35,4"



SP2017 Cnfa. Lorena  
11 x 45 · 4,3" x 17,7"



SP2010 Taco Lorena  
11 x 11 · 4,3" x 4,3"



SP2020 Olambrilla Cuadrado  
5 x 5 · 2" x 2"

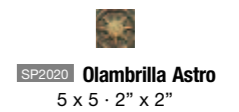

SP2020 Olambrilla Astro  
5 x 5 · 2" x 2"

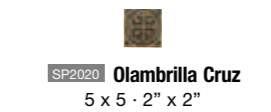

SP2020 Olambrilla Cruz  
5 x 5 · 2" x 2"



SP2020 Olambrilla Roseta  
5 x 5 · 2" x 2"



SP2020 Olambrilla Greca  
5 x 5 · 2" x 2"

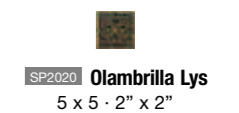

SP2020 Olambrilla Lys  
5 x 5 · 2" x 2"

PACKING LIST

Formato	Pzas./caja	M <sup>2</sup> /caja	Kg./caja	Cajas/Epalete	M <sup>2</sup> /Epalete	Kg./Epalete
45 x 45   17.7" x 17.7"	7	1,42	26,77	44	62,48	1193



PAVIMENTO FLOOR TILE

# Macael

45x45 | 17.7"x17.7"



Macael Roso 45 x 45 · Macael Roso 25 x 40 · Cenefa Michelangelo 11 x 45 · Ángulo Michelangelo 11 x 11



PAVIMENTO FLOOR TILE

# Parquet

45x45 | 17.7"x17.7"

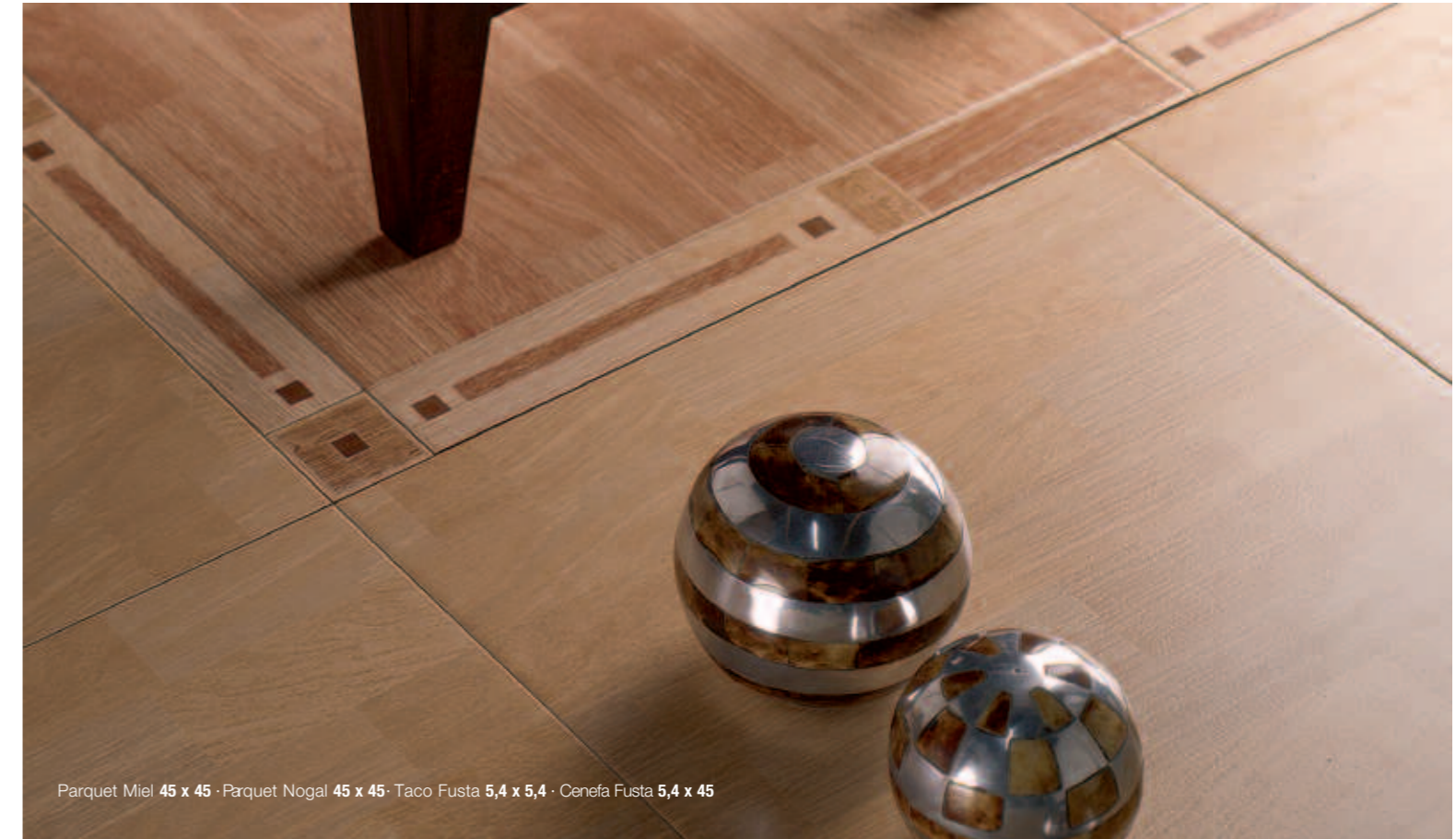

Parquet Miel 45 x 45 · Parquet Nogal 45 x 45 · Taco Fusta 5,4 x 5,4 · Cenefa Fusta 5,4 x 45

## DECORACIÓN DECORATION



BS1013 Macael Crema  
45 x 45 · 17,7" x 17,7"



BS1013 Macael Rosso  
45 x 45 · 17,7" x 17,7"



SP2004 Rodapié Macael Crema  
8 x 45 · 3,1" x 17,7"



SP2004 Rodapié Macael Rosso  
8 x 45 · 3,1" x 17,7"



SP2017 Cnfa. Michelangelo  
11 x 45 · 4,3" x 17,7"



SP2010 Ángulo Michelangelo  
11 x 11 · 4,3" x 4,3"



SP2020 Olambrilla Cuadrado  
5 x 5 · 2" x 2"



SP2020 Olambrilla Astro  
5 x 5 · 2" x 2"



SP2020 Olambrilla Greca  
5 x 5 · 2" x 2"



SP2020 Olambrilla Cruz  
5 x 5 · 2" x 2"



SP2020 Olambrilla Roseta  
5 x 5 · 2" x 2"



SP2020 Olambrilla Lys  
5 x 5 · 2" x 2"

### PACKING LIST

Formato	Pzas./caja	M <sup>2</sup> /caja	Kg./caja	Cajas/Épalet	M <sup>2</sup> /Épalet	Kg./Épalet
45 x 45   17.7" x 17.7"	7	1.42	26.77	44	62.48	1193

## DECORACIÓN DECORATION



BS1013 Parquet Miel  
45 x 45 · 17,7" x 17,7"

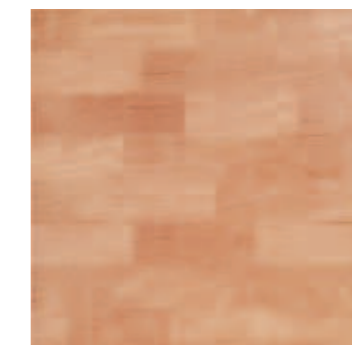

BS1013 Parquet Nogal  
45 x 45 · 17,7" x 17,7"



SP2004 Rodapié Parquet Miel  
8 x 45 · 3,1" x 17,7"



SP2004 Rodapié Parquet Miel  
8 x 45 · 3,1" x 17,7"

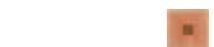

SP2006 Taco Fusta  
5,4 x 5,4 · 2,1" x 2,1"



SP2010 Cnfa. Fusta  
5,4 x 45 · 2,1" x 17,7"

### PACKING LIST

Formato	Pzas./caja	M <sup>2</sup> /caja	Kg./caja	Cajas/Épalet	M <sup>2</sup> /Épalet	Kg./Épalet
45 x 45   17.7" x 17.7"	7	1.42	26.77	44	62.48	1193



PAVIMENTO FLOOR TILE **Día Marrón**

45x45 | 17.7"x17.7"

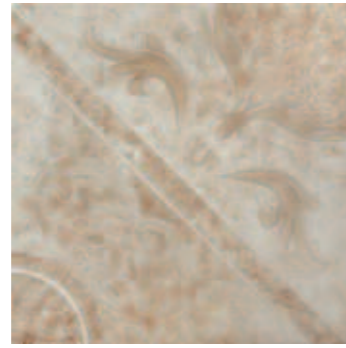

BS1016 **Día Marrón**  
45 x 45 · 17,7" x 17,7"



PAVIMENTO FLOOR TILE **Ébano**

45x45 | 17.7"x17.7"



BS1016 **Ébano Beige**  
45 x 45 · 17,7" x 17,7"



BS1016 **Ébano Cuero**  
45 x 45 · 17,7" x 17,7"



PAVIMENTO FLOOR TILE **Fresno**

45x45 | 17.7"x17.7"



BS1016 **Fresno Beige**  
45 x 45 · 17,7" x 17,7"



BS1016 **Fresno Cuero**  
45 x 45 · 17,7" x 17,7"

PACKING LIST

Formato	Pzas./caja	M <sup>2</sup> /caja	Kg./caja	Cajas/Épalet	M <sup>2</sup> /Épalet	Kg/Épalet	Formato	Pzas./caja	M <sup>2</sup> /caja	Kg./caja	Cajas/Épalet	M <sup>2</sup> /Épalet	Kg/Épalet
DÍA MARRÓN							EBANO Y FRESNO						
45 x 45   17.7" x 17.7"	7	1,42	26,77	44	62,48	1193	45 x 45   17.7" x 17.7"	7	1,4	27,3	64	89,6	1762



PAVIMENTO FLOOR TILE **Andalus Brown**

45x45 | 17.7"x17.7"



BS1016 **Andalus Brown**  
45 x 45 · 17,7" x 17,7"



PAVIMENTO FLOOR TILE **Pinho / Rebeca**

45x45 | 17.7"x17.7"

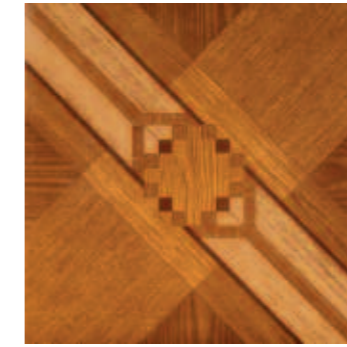

BS1016 **Pinho**  
45 x 45 · 17,7" x 17,7"



BS1016 **Rebeca**  
45 x 45 · 17,7" x 17,7"



PAVIMENTO FLOOR TILE **Valencia**

45x45 | 17.7"x17.7"



BS1016 **Valencia**  
45 x 45 · 17,7" x 17,7"

PACKING LIST

Formato	Pzas./caja	M <sup>2</sup> /caja	Kg./caja	Cajas/Épalet	M <sup>2</sup> /Épalet	Kg/Épalet	Formato	Pzas./caja	M <sup>2</sup> /caja	Kg./caja	Cajas/Épalet	M <sup>2</sup> /Épalet	Kg/Épalet
VALENCIA							WEST						
45 x 45   17.7" x 17.7"	7	1,42	26,77	44	62,48	1193	45 x 45   17.7" x 17.7"	7	1,4	27,3	64	89,6	1762





BS1013 **Durango Siena**  
45 x 45 · 17,7" x 17,7"

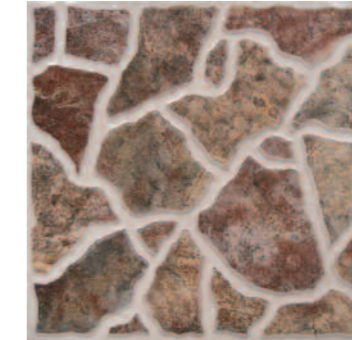

BS1013 **Durango Salmón**  
45 x 45 · 17,7" x 17,7"

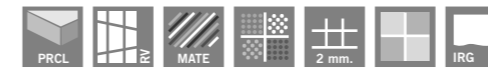

BS1025 **Ter Beige**  
33,3 x 33,3 · 13,1" x 13,1"

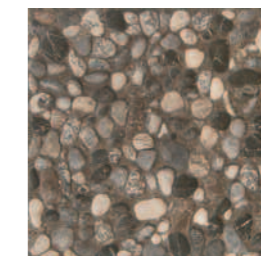

BS1025 **Ter Gris**  
33,3 x 33,3 · 13,1" x 13,1"

▲ Durango Siena 45 x 45

PACKING LIST

Formato	Pzas./caja	M <sup>2</sup> /caja	Kg./caja	Cajas/Epallet	M <sup>2</sup> /Epallet	Kg/Epallet
45 x 45   17.7" x 17.7"	7	1.42	26.77	44	62.48	1178
33.3 x 33.3   13.1" x 13.1"	12	1.33	23.7	48	63.84	1152



PAVIMENTO FLOOR TILE

# Alaska

33,3x33,3 | 13,1"x13,1"



Alaska Beige 33,3 x 33,3

## DECORACIÓN DECORATION



**BS1008 Alaska Beige**  
33,3 x 33,3 · 13,1" x 13,1"



**BS1008 Alaska Cuero**  
33,3 x 33,3 · 13,1" x 13,1"



**SP2010 Ángulo Huelva Beige**  
16 x 16 · 6,3" x 6,3"



**SP2019 Cenefa Huelva Beige**  
16 x 33,3 · 6,3" x 13,1"



**SP2001 Olambrillas Rústicas**  
6 x 6 · 2,4" x 2,4"

disponible en todos los colores available in all colours

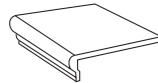

**SP2032 Peldaño Torello**  
33,3 x 33,3 · 13,1" x 13,1"

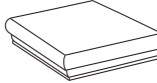

**SP2045 Peldaño Esq. Torello**  
33,3 x 33,3 · 13,1" x 13,1"



**SP2017 Zanquín**  
8 x 33,3 · 3,1" x 13,1"

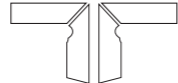

**SP2027 Zanquín Doble**  
8 x 33,3 · 3,1" x 13,1"



**SP2002 Rodapié**  
8 x 33,3 · 3,1" x 13,1"

PACKING LIST

Formato	Pzas./caja	M <sup>2</sup> /caja	Kg./caja	Cajas/Épalet	M <sup>2</sup> /Épalet	Kg/Épalet
33,3 x 33,3   13,1" x 13,1"	14	1,56	28	52	81,12	1471



PAVIMENTO FLOOR TILE

# Antica

33,3x33,3 | 13,1"x13,1"



EJEMPLO DE DESTONIFICADO MIXED SHADED EXAMPLE

## DECORACIÓN DECORATION



**BS1008 Antica Cotto**  
33,3 x 33,3 · 13,1" x 13,1"

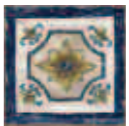

**SP2010 Taco Nerja**  
16 x 16 · 6,3" x 6,3"



**SP2019 Cenefa Nerja**  
16 x 33,3 · 6,3" x 13,1"

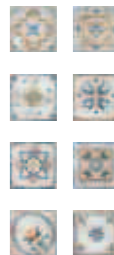

**SP2001 Olambrillas Rústicas**  
6 x 6 · 2,4" x 2,4"

disponible en todos los colores available in all colours

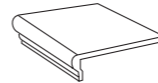

**SP2032 Peldaño Torello**  
33,3 x 33,3 · 13,1" x 13,1"

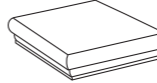

**SP2045 Peldaño Esq. Torello**  
33,3 x 33,3 · 13,1" x 13,1"



**SP2017 Zanquín**  
8 x 33,3 · 3,1" x 13,1"



**SP2027 Zanquín Doble**  
8 x 33,3 · 3,1" x 13,1"



**SP2002 Rodapié**  
8 x 33,3 · 3,1" x 13,1"

PACKING LIST

Formato	Pzas./caja	M <sup>2</sup> /caja	Kg./caja	Cajas/Épalet	M <sup>2</sup> /Épalet	Kg/Épalet
33,3 x 33,3   13,1" x 13,1"	9	1	17,89	64	64	1160



PAVIMENTO FLOOR TILE **Alcazar**

33,3x33,3 | 13,1"x13,1"



Alcazar Beige 33,3 x 33,3

DECORACIÓN DECORATION



BS1008 **Alcazar Marfil**  
33,3 x 33,3 · 13,1" x 13,1"



BS1008 **Alcazar Beige**  
33,3 x 33,3 · 13,1" x 13,1"



BS1008 **Alcazar Cotto**  
33,3 x 33,3 · 13,1" x 13,1"



SP2010 **Ángulo Babiera**  
16 x 16 · 6,3" x 6,3"



SP2010 **Ángulo Almonte**  
16 x 16 · 6,3" x 6,3"

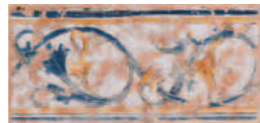

SP2019 **Cenefa Babiera**  
16 x 33,3 · 6,3" x 13,1"



SP2019 **Cenefa Almonte**  
16 x 33,3 · 6,3" x 13,1"



SP2001 **Olambrillas Rústicas**  
6 x 6 · 2,4" x 2,4"

disponible en todos los colores available in all colours

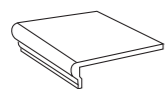

SP2032 **Peldaño Torello**  
33,3 x 33,3 · 13,1" x 13,1"

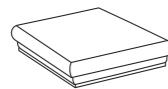

SP2045 **Peldaño Esq. Torello**  
33,3 x 33,3 · 13,1" x 13,1"



SP2017 **Zanquín**  
8 x 33,3 · 3,1" x 13,1"



SP2027 **Zanquín Doble**  
8 x 33,3 · 3,1" x 13,1"



SP2002 **Rodapié**  
8 x 33,3 · 3,1" x 13,1"

PACKING LIST

Formato	Pzas./caja	M <sup>2</sup> /caja	Kg./caja	Cajas/Epalete	M <sup>2</sup> /Epalete	Kg./Epalete
33,3 x 33,3   13,1" x 13,1"	13	1,45	25,27	54	78,3	1379



PAVIMENTO FLOOR TILE **Minesota**

33,3x33,3 | 13,1"x13,1"



Minesota Grafito 33,3 x 33,3



ANTISLEEP Clase 3



BS1008 **Minesota Grey**  
33,3 x 33,3 · 13,1" x 13,1"



BS1008 **Minesota Grafito**  
33,3 x 33,3 · 13,1" x 13,1"

disponible en todos los colores available in all colours

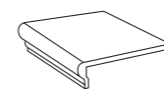

SP2032 **Peldaño Torello**  
33,3 x 33,3 · 13,1" x 13,1"

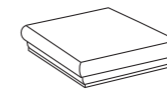

SP2045 **Peldaño Esq. Torello**  
33,3 x 33,3 · 13,1" x 13,1"



SP2017 **Zanquín**  
8 x 33,3 · 3,1" x 13,1"



SP2027 **Zanquín Doble**  
8 x 33,3 · 3,1" x 13,1"



SP2002 **Rodapié**  
8 x 33,3 · 3,1" x 13,1"

PACKING LIST

Formato	Pzas./caja	M <sup>2</sup> /caja	Kg./caja	Cajas/Epalete	M <sup>2</sup> /Epalete	Kg./Epalete
33,3 x 33,3   13,1" x 13,1"	13	1,45	25,27	54	78,3	1379



ESPESORADO ANTIHIELO



ANTISLEEP Clase 3



BS1014 **Provenza Gris**  
33,3 x 33,3 · 13,1" x 13,1"

DECORACIÓN DECORATION



SP2019 **Cenefa Nerja**  
16 x 33,3 · 6,3" x 13,1"



SP2010 **Taco Nerja**  
16 x 16 · 6,3" x 6,3"



SP2001 **Olambrillas Rústicas**  
6 x 6 · 2,4" x 2,4"

disponible en todos los colores available in all colours

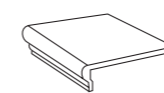

SP2032 **Peldaño Torello**  
33,3 x 33,3 · 13,1" x 13,1"

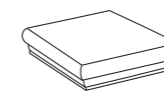

SP2045 **Peldaño Esq. Torello**  
33,3 x 33,3 · 13,1" x 13,1"



SP2017 **Zanquín**  
8 x 33,3 · 3,1" x 13,1"

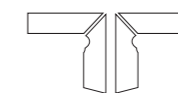

SP2027 **Zanquín Doble**  
8 x 33,3 · 3,1" x 13,1"



SP2002 **Rodapié**  
8 x 33,3 · 3,1" x 13,1"

PACKING LIST

Formato	Pzas./caja	M <sup>2</sup> /caja	Kg./caja	Cajas/Epallet	M <sup>2</sup> /Epallet	Kg./Epallet
333 x 333   13,1" x 13,1"	11	1,22	26,71	54	65,88	1457

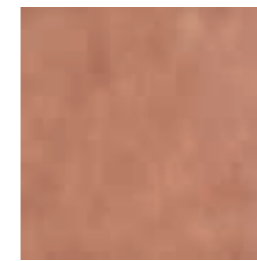

BS1014 **Pirineos**  
33,3 x 33,3 · 13,1" x 13,1"



BS1014 **Andes**  
33,3 x 33,3 · 13,1" x 13,1"

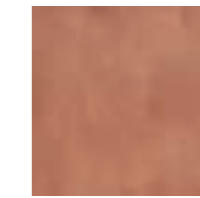

BS1015 **Tirol**  
25 x 25 · 10" x 10"

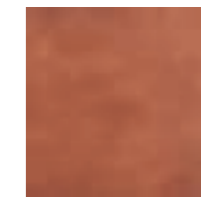

BS1015 **Alpes**  
25 x 25 · 10" x 10"

DECORACIÓN DECORATION



SP2010 **Ángulo Montreal**  
16,5 x 16,5 · 6,3" x 6,3"



SP2010 **Ángulo Montreal**  
12,3 x 12,3 · 4,9" x 4,9"



SP2019 **Cenefa Montreal**  
16,5 x 33,3 · 6,3" x 13,1"



SP2019 **Cenefa Montreal**  
12,3 x 25 · 4,9" x 10"



SP2001 **Olambrillas Rústicas**  
6 x 6 · 2,4" x 2,4"

disponible en todos los colores available in all colours

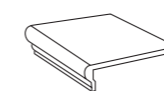

SP2032 **Peldaño Torello**  
33,3 x 33,3 · 13,1" x 13,1"

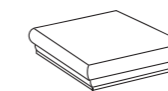

SP2045 **Peldaño Esq. Torello**  
33,3 x 33,3 · 13,1" x 13,1"



SP2017 **Zanquín**  
8 x 33,3 · 3,1" x 13,1"

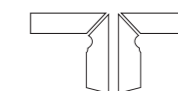

SP2027 **Zanquín Doble**  
8 x 33,3 · 3,1" x 13,1"



SP2002 **Rodapié**  
8 x 33,3 · 3,1" x 13,1"

PACKING LIST

Formato	Pzas./caja	M <sup>2</sup> /caja	Kg./caja	Cajas/Epalete	M <sup>2</sup> /Epalete	Kg./Epalete
33,3 x 33,3   13,1" x 13,1"	11	1,22	26,71	54	65,88	1457
25 x 25   10" x 10"	16	1	21,4	72	72	1555



## Alejandría

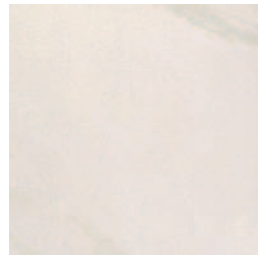

BS1008 **Alejandría**  
33,3 x 33,3 · 13,1" x 13,1"

## Lino



BS1008 **Lino Crema**  
33,3 x 33,3 · 13,1" x 13,1"



BS1008 **Lino Gris**  
33,3 x 33,3 · 13,1" x 13,1"

## Imperia



BS1008 **Imperia Brown**  
33,3 x 33,3 · 13,1" x 13,1"

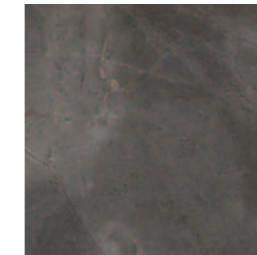

BS1008 **Imperia Black**  
33,3 x 33,3 · 13,1" x 13,1"

## Navona



BS1008 **Navona Mate**  
33,3 x 33,3 · 13,1" x 13,1"

## Boston



BS1008 **Boston Moka**  
33,3 x 33,3 · 13,1" x 13,1"



BS1008 **Boston Tabaco**  
33,3 x 33,3 · 13,1" x 13,1"



BS1008 **Boston Antracita**  
33,3 x 33,3 · 13,1" x 13,1"

## Tebas



BS1008 **Tebas Crema**  
33,3 x 33,3 · 13,1" x 13,1"



BS1008 **Tebas Noce**  
33,3 x 33,3 · 13,1" x 13,1"

## Milford



BS1017 **Milford Beige**  
31,6 x 31,6 · 12,4" x 12,4"



BS1017 **Milford Noce**  
31,6 x 31,6 · 12,4" x 12,4"

## Baltimore



BS1008 **Baltimore Marrón**  
33,3 x 33,3 · 13,1" x 13,1"



BS1008 **Baltimore Antracita**  
33,3 x 33,3 · 13,1" x 13,1"

## Island

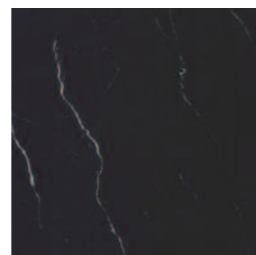

BS1008 **Island Negro**  
33,3 x 33,3 · 13,1" x 13,1"

## Macael



BS1008 **Macael Crema**  
33,3 x 33,3 · 13,1" x 13,1"



BS1008 **Macael Rosso**  
33,3 x 33,3 · 13,1" x 13,1"

### PACKING LIST

Formato	Pzas./caja	M <sup>2</sup> /caja	Kg./caja	Cajas/Epallet	M <sup>2</sup> /Epallet	Kg./Epallet
33,3 x 33,3   13,1" x 13,1"	12	1,33	23,7	48	63,84	1152

### PACKING LIST

Formato	Pzas./caja	M <sup>2</sup> /caja	Kg./caja	Cajas/Epallet	M <sup>2</sup> /Epallet	Kg./Epallet
33,3 x 33,3   13,1" x 13,1"	12	1,33	23,7	48	63,84	1152
31,6 x 31,6   12,4" x 12,4"	15	1,5	26,5	54	81	1446



## Milano



**BS1008 Milano Caramelo**  
33,3 x 33,3 · 13,1" x 13,1"

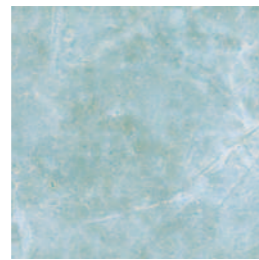

**BS1008 Milano Azul**  
33,3 x 33,3 · 13,1" x 13,1"

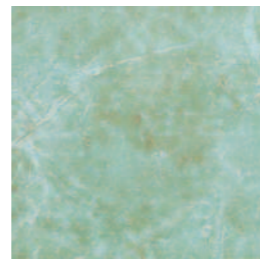

**BS1008 Milano Verde**  
33,3 x 33,3 · 13,1" x 13,1"

## Iris



**BS1008 Iris Beige**  
33,3 x 33,3 · 13,1" x 13,1"



**BS1008 Iris Lilac**  
33,3 x 33,3 · 13,1" x 13,1"

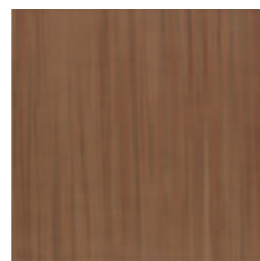

**BS1008 Iris Brown**  
33,3 x 33,3 · 13,1" x 13,1"



**BS1008 Iris White**  
33,3 x 33,3 · 13,1" x 13,1"



**BS1008 Iris Blue**  
33,3 x 33,3 · 13,1" x 13,1"



**BS1008 Iris Green**  
33,3 x 33,3 · 13,1" x 13,1"

## Velvet



**BS1008 Velvet Beige**  
33,3 x 33,3 · 13,1" x 13,1"



**BS1008 Velvet Naranja**  
33,3 x 33,3 · 13,1" x 13,1"



**BS1008 Velvet Marrón**  
33,3 x 33,3 · 13,1" x 13,1"

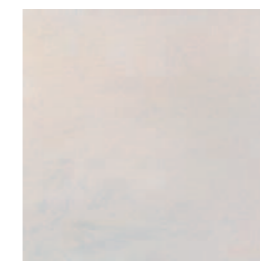

**BS1008 Velvet Blanco**  
33,3 x 33,3 · 13,1" x 13,1"



**BS1008 Velvet Azul**  
33,3 x 33,3 · 13,1" x 13,1"



**BS1008 Velvet Gris**  
33,3 x 33,3 · 13,1" x 13,1"

### PACKING LIST

Formato	Pzas./caja	M <sup>2</sup> /caja	Kg./caja	Cajas/Epalete	M <sup>2</sup> /Epalete	Kg./Epalete
33,3 x 33,3   13,1" x 13,1"	12	1,33	23,7	48	63,84	1152

### PACKING LIST

Formato	Pzas./caja	M <sup>2</sup> /caja	Kg./caja	Cajas/Epalete	M <sup>2</sup> /Epalete	Kg./Epalete
33,3 x 33,3   13,1" x 13,1"	12	1,33	23,7	48	63,84	1152
45 x 45   17,7" x 17,7"	7	1,42	26,77	44	62,48	1193



# Complementos

COMPLEMENTOS COMPLEMENTS

Acabados perfectos para desarrollar las mejores soluciones arquitectónicas con resultados impecables, que demuestra la calidad de los materiales.

Perfect finishing to develop the best architectonic options with impeccable results which show the quality of the materials.



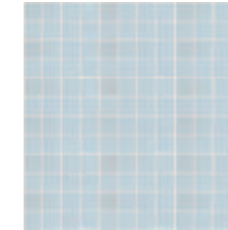
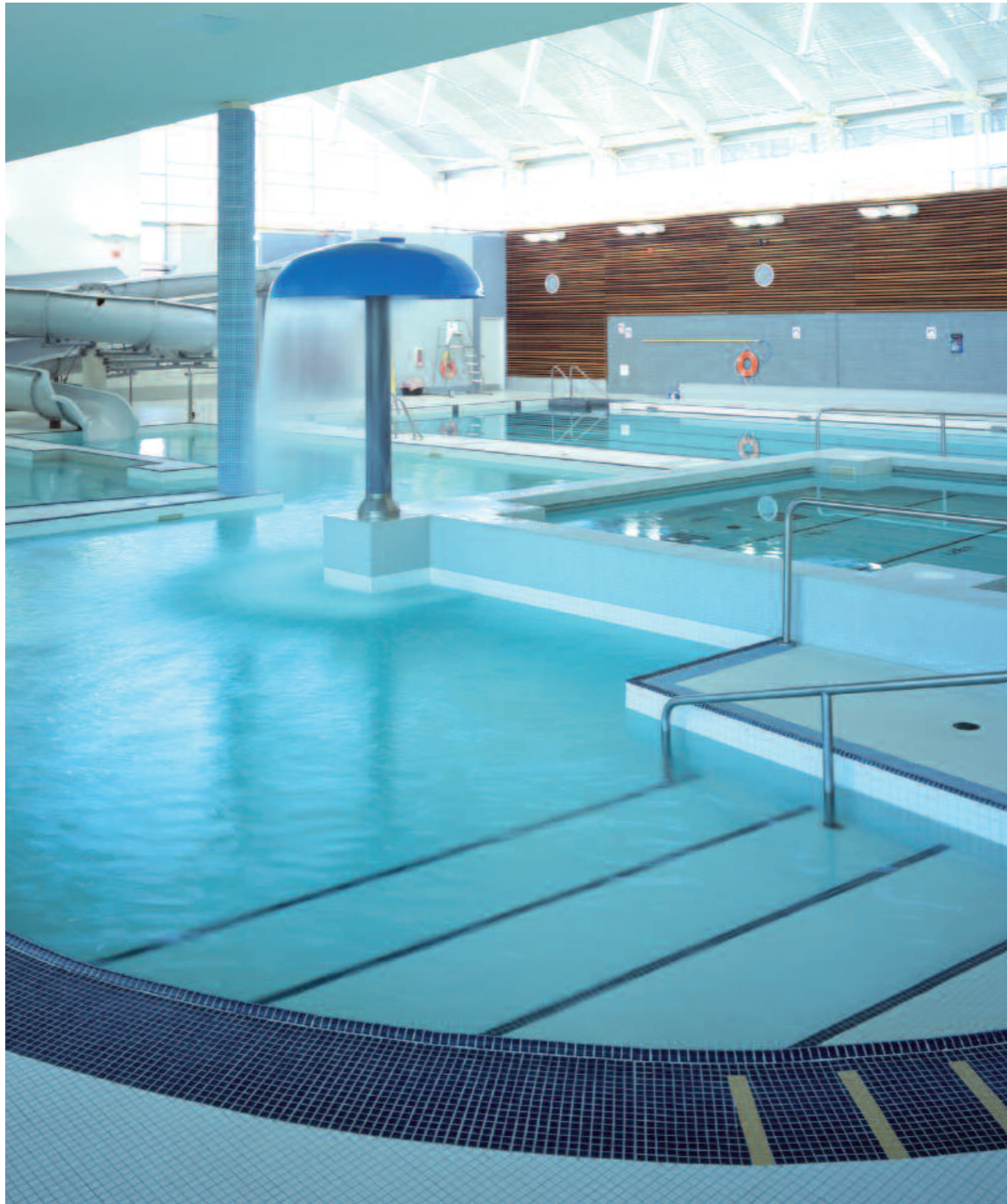

BS1011 B-11 Papel  
30 x 30 · 12" x 12"  
BS1016 B-11 Malla  
30 x 30 · 12" x 12"

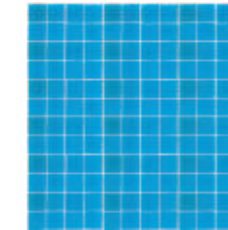

BS1011 B-11 Papel  
30 x 30 · 12" x 12"  
BS1016 B-11 Malla  
30 x 30 · 12" x 12"

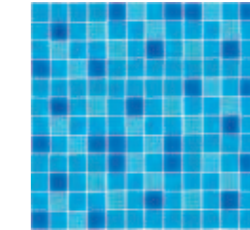

BS1011 B-11 Papel  
30 x 30 · 12" x 12"  
BS1016 B-11 Malla  
30 x 30 · 12" x 12"

## DECORACIÓN DECORATION



SP2009 Cenefa 1  
32,1 x 16,5 · 12,6" x 6,5"

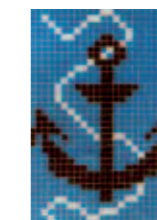

SP2056 Ancla fondo Eva / fondo B-32  
64 x 96,3 · 25,3" x 38"



SP2051 Cavallito  
64,2 x 96,3 · 25,3" x 38"

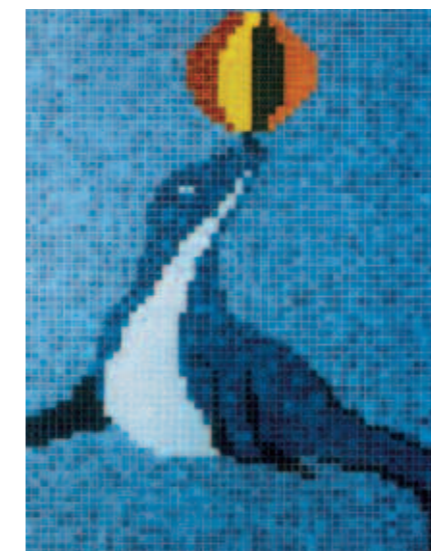

SP2098 Foca fondo Eva / fondo B-32  
192,6 x 224 · 75,8" x 88,2"



SP2097 Rosa de los Vientos fondo Eva / fondo B-32  
192,6 x 192,6 · 75,8" x 75,8"



SP2098 Delfin fondo Eva / fondo B-32  
32,1 x 128,4 · 12,6" x 50"

## PACKING LIST

Formato	Pzas./caja	M <sup>2</sup> /caja	Cajas/palet
30 x 30   12" x 12"	20	2,10	81

GUARDACANTOS PARA AZULEJOS

Molduras para alicatados de viviendas que sustituyen a los ingletes tradicionales.

A diferencia de los ingletes, de cantos débiles y fácil rotura, con estos guardacantos se consigue la máxima protección tanto en ángulos externos como en cantos vivos.

Estas molduras plásticas están pensadas para cualquier esquina que lleve azulejo, bordes de encimera y remates, obteniendo siempre acabados perfectos. Son, por tanto, la forma más adecuada para proteger, decorar y ahorrar costes.

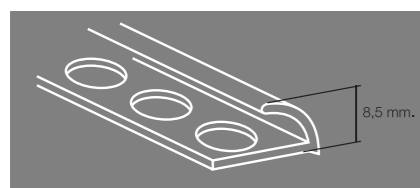

Material	Embalaje	Longitud	Grupo
Material	Packaging	Lenght	Group
PVC	100 und.	2,60m.	2006 - 2010
Aluminio	50 und.	2,60m.	2038



PVC MONOCOLOR



SP2006 Blanco



SP2006 Gris Claro



SP2006 Beige Claro

ALUMINIOS



SP2038 Aluminio Oro Mate



SP2038 Aluminio Oro Brillo



SP2038 Aluminio Blanco



SP2038 Aluminio Plata Mate



SP2038 Aluminio Plata Brillo

PVC MÁRMOL



SP2010 Mármol Altea



SP2010 Mármol Arena



SP2010 Mármol Azul Claro



SP2010 Mármol Azul Oscuro



SP2010 Mármol Macael



SP2010 Mármol Rosa



SP2010 Mármol Trigo



SP2010 Mármol Burgundi



SP2010 Mármol Violeta



SP2010 Mármol Verde Claro



SP2010 Mármol Beige



SP2010 Mármol Marfil



SP2010 Mármol Crema



SP2010 Mármol Blanco

PERFIL REMATE

Perfil destinado a remates de cantos de revestimiento y de pavimentos cerámicos.

Fabricado en aluminio de alta calidad. Este perfil, por sus múltiples aplicaciones, es además uno de los productos que una vez colocado, embellece más, por el aspecto estético que tiene.

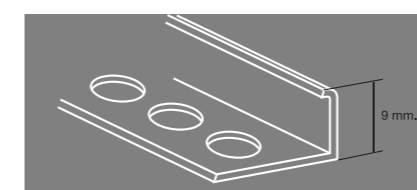

SP2028 Oro Mate



SP2028 Plata Mate



Material	Embalaje	Longitud	Grupo
Material	Packaging	Lenght	Group
Aluminio	50 und.	2,50m.	2028

Colores: Plata Mate | Oro Mate

PERFIL NIVEL ALUMINIO

Perfil acabado en aluminio, que se destina a salvar los desniveles, además de embellecer toda clase de suelos o pavimentos cerámicos, parquet etc.

Además también se utiliza entre pavimentos nuevos y antiguos.

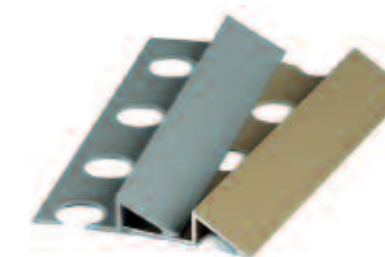

SP2052 Aluminio Natural Mate

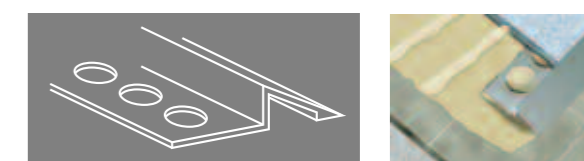

Material	Embalaje	Longitud	Grupo
Material	Packaging	Lenght	Group
Aluminio	50 und.	2,50m.	2052

Colores: Aluminio Natural Mate | Oro Mate

CRUCETAS

CRUCETAS PAVIMENTOS. Producto destinado a la separación de las juntas de los pavimentos, que posteriormente serán rellenadas sin que sean visibles.

Crucetas	Medidas	Und. Bolsa	Grupo
Pavimento	10 mm.	200	2044
Pavimento	7 mm.	200	2044
Pavimento	5 mm.	200	2044
Pavimento	3 mm.	200	2044
Pavimento	2 mm.	200	2044
Pavés	10 mm.	200	2066

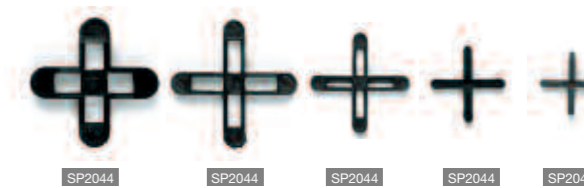

CRUCETAS PAVÉS. Crucetas destinadas a la colocación de las piezas de Pavés de vidrio.



Pavés

	<b>Absorción de agua</b> Water absorption Absorption eau Wasseraufnahme
	<b>Resistencia a la flexión</b> Breaking strength Resistance flexion Biegefestigkeit
	<b>Resistencia a la abrasión método PEI</b> Resistance to abrasion PEI method Resistance a l'abrasion methode PEI Abriebfestigkeit nach PEI
	<b>Coefficiente de antideslizamiento</b> Friction coefficient Coefficient de friction Reibungskoeffizient
	<b>Resistencia a las heladas</b> Freezing resistance Resistance gels Frostbeständig
	<b>Resistencia al cuarteo</b> Resistance to cracking Resistance fendage Rissfestigk
	<b>Resistencia al choque térmico</b> Thermal shock resistance Resistance choc thermique Tem. stoss
	<b>Manchas</b> Stains Taches Flecken
	<b>Ácidos</b> Acids Acide Säuren

## Seccion SU 1 - Seguridad frente al riesgo de caidas

### 1 Resbaladicidad de los suelos

- Con el fin de limitar el riesgo de resbalamiento, los suelos de los edificios o zonas de uso Sanitario, Docente, Comercial, Administrativo, Aparcamiento y P blica Concurrencia, excluidas las zonas de uso restringido, tendr n una clase adecuada conforme al punto 3 de este apartado.
- Los suelos se clasifican, en funci n de su valor de resistencia al deslizamiento R<sub>d</sub>, de acuerdo con lo establecido en la tabla 1.1:

Tabla 1.1 Clasificación de los suelos según su resbaladicidad	
Resistencia al deslizamiento R <sub>d</sub>	Clase
R <sub>d</sub> † 15	0
15 < R <sub>d</sub> † 35	1
35< R <sub>d</sub> † 45	2
R <sub>d</sub> > 45	3

El valor de resistencia al deslizamiento R<sub>d</sub> se determina mediante el ensayo del p ndulo descrito en el Anexo A de la norma UNE-ENV 12633:2003 empleando la escala C en probetas sin desgaste acelerado. La muestra seleccionada ser representativa de las condiciones m s desfavorables de resbaladicidad.

- La tabla 1.2 indica la clase que deben tener los suelos, como m nimo, en funci n de su localizaci n. Dicha clase se mantendr durante la vida til del pavimento.

Localización y características del suelo	Clase
<b>Zonas interiores secas</b> - superficies con pendiente menor que el 6% - superficies con pendiente igual o mayor que el 6% y escaleras	1 2
<b>Zonas interiores húmedas, tales como las entradas a los edificios desde el espacio exterior <sup>(1)</sup>, terrazas cubiertas, vestuarios, duchas, baños, aseos, cocinas, etc.</b> - superficies con pendiente menor que el 6% - superficies con pendiente igual o mayor que el 6% y escaleras	2 3
<b>Zonas interiores donde, además de agua, pueda haber agentes (grasas, lubricantes, etc.) que reduzcan la resistencia al deslizamiento, tales como cocinas industriales, mataderos, aparcamientos, zonas de uso industrial, etc.</b>	3
<b>Zonas exteriores. Piscinas <sup>(2)</sup></b>	3

<sup>(1)</sup> Excepto cuando se trate de accesos directos a zonas de uso restringido.

<sup>(2)</sup> En zonas previstas para usuarios descalzos y en el fondo de los vasos, en las zonas en las que la profundidad no exceda de 1,50 m.

## INSTRUCCIONES DE COLOCACIÓN INSTRUCTIONS OF PLACEMENT

### 1 Soportes de colocación

Para la correcta colocación, realizaremos un diagnóstico del soporte o superficie teniendo en cuenta: la estabilidad, la compresibilidad de las capas intermedias, la planitud, cohesión, capacidad de absorción de agua, textura, compatibilidad química y estado de la superficie de colocación que recibirá el material de agarre.

La superficie a recubrir debe estar plana, seca y libre de grasa, aceite o polvo y poseer la estabilidad adecuada. Es muy importante, respetar los tiempos adecuados de fraguado y maduración de los soportes para que puedan soportar correctamente las cargas y evitar posibles tensiones y movimientos estructurales que podrían transmitirse a las capas superiores.

### 2 Colocación

La colocación de gres porcelánico se realizará mediante la técnica de capa fina utilizando adhesivos cementosos o bien adhesivos de resinas de reacción. Se desaconseja la utilización de técnica de capa gruesa con morteros tradicionales ya que la muy baja capacidad de absorción de agua del porcelánico no garantiza la adherencia.

### 2.1 Requisitos generales

Generalmente se utilizará adhesivos cementosos tipo C2, especialmente en exteriores y sobre soportes no convencionales. Capa del material de agarre entre 5 y 10 mm. máximo de espesor. Se precisa aplicar con llana dentada para asegurar la homogeneidad de la capa. Soportes con planitud tipo I (desviación < 3 mm. medidos en regla de 2 mm.) El adhesivo debe ser protegido de un secado rápido. No es recomendable humectar la baldosa con agua.

### 1 Preparation of the support surface before laying the tiles

For the correct laying of the tiles, we will make a diagnosis of the support or surface taking into account: the stability, the compactness of the intermediate layers, cohesion, and capacity of water absorption, texture, chemical compatibility and the state of the support surface that will receive the tile adhesive. The surface to cover must be flat, dry and free of grease/oil and dust and have the suitable stability. It is very important to respect the setting times of the material used in the supports so as to avoid possible tensions and structural movements that could be transmitted to the superior layers.

### 2 Fixing of tiles

The laying of the porcelain tile should be made by means of the "fine layer" technique using adhesive cements or resin bases bi-componen adhesives. It is not advisable to use traditional mortar; due to the low water absorption of the tile it does not guarantee the adhesion.

### 2.1 General requirements

Generally, C2 type cement adhesives should be used, especially in exteriors and on non conventional supports. The maximum thickness at the layer of adhesive cement is to be between 5 and 10 mm. The adhesive is to be applied with an indented trowel to assure the homogeneity the layer. It is not recommended to dampen the tile with water before laying. The adhesive should be protected from drying out quickly.

### 2.2 Condiciones ambientales

La aplicación se debe realizar cuando la temperatura ambiente, la temperatura del soporte y la de los materiales se encuentren entre +5°C y +30°C. Velocidad de viento no superior a 50 Km./h. Evitar lluvia en colocación exterior.

### 2.3 Preparación de los adhesivos

**Adhesivos cementosos:** Se prepara según indicaciones del fabricante, con herramientas adecuadas y agua limpia. Se amasa con un batidor a bajas revoluciones hasta la obtención de una pasta homogénea, cremosa y libre de grumos. Se utilizará dentro del periodo de vida útil, y no debe mezclarse de nuevo con agua adicional. La cantidad de masa elaborada se ajustará al consumo según la velocidad de colocación y las condiciones ambientales.  
**Adhesivos en dispersión:** Se suelen comercializar en forma de pasta, lista para ser utilizada.  
**Adhesivo de resinas de reacción:** Se preparan siguiendo las indicaciones del fabricante. Es de vital importancia utilizar los componentes en sus proporciones adecuadas, realizar un buen mezclado con el fin de obtener una mezcla homogénea. Se recomienda la utilización de una batidora con mezclador helicoidal. Es importante preparar y aplicar estos materiales dentro del rango temperaturas propuesto por el fabricante (ente 10 y 25°C)

### 2.4 Simple encolado

La selección de la llana depende de factores tales como tipo de instalación, planitud de la superficie de la colocación, dimensiones de la baldosa y tipo de adhesivo que se va a emplear. El adhesivo se extiende sobre la superficie de colocación y se peina con llana especificada la cantidad adecuada. Es importante controlar que la colocación se realiza dentro del tiempo abierto del adhesivo para evitar que se forme una película seca que perjudica la adherencia. La baldosa cerámica se coloca sobre la capa de adhesivo mediante un movimiento de deslizamiento hasta obtener un total aplastamiento de los surcos que garantiza el macizado y la correcta adherencia de toda la superficie. También se puede aplicar presión con maza de goma.

### 2.5 Doble encolado

Se utilizará en: Revestimientos y pavimentos exteriores. Colocación de baldosas con formato superior a N 35x35 cm. o superficie equivalente. Pavimentos interiores sometidos a cargas dinámicas y estáticas de entidad. Para aplicarlo: Por una parte el adhesivo se extiende sobre la superficie de la colocación con llana dentada y por la otra, el adhesivo se extiende por el reverso de la baldosa con la paleta o paletín, o lado recto de la llana. El espesor final del adhesivo no debe exceder el espesor máximo recomendado. Las baldosas cerámicas se colocan antes de la formación de una película seca en la superficie del adhesivo.

### 2.6 Colocación de las baldosas

Antes de proceder a su colocación, es necesario extraer varias piezas de diferentes cajas y verificar chapando una alfombra de 8 a 10 m<sup>2</sup> para ver el efecto, la tonalidad, calibre y dimensiones. Las baldosas deben colocarse con juntas rectas y regulares entre sí. La anchura de la junta depende del formato de la baldosa y al uso y esfuerzo previsible a la que va a ser sometida la instalación. No se aconseja la utilización de una junta de colocación inferior a 1,5 mm. En ningún caso se puede colocar sin junta. Dentro del tiempo de ajuste se recomienda levantar alguna baldosa para comprobar si se está consiguiendo la superficie de contacto requerida. Se debe eliminar el adhesivo sobrante de las juntas antes de que endurezca para un correcto rejuntado. Para formatos rectangulares la colocación a traba se realizará a un 15% de la longitud de la pieza MAXIMO. Debemos proteger el acabado cerámico recién instalado de las inclemencias del tiempo, heladas y secado prematuro. Los productos deben tener una manipulación cuidadosa, evitando golpes entre piezas al arrastrar las piezas una sobre otra para evitar que puedan dañarse las aristas y ralladuras en la superficie. Una vez colocado el material es imprescindible una correcta protección de este, con el fin de evitar posibles daños hasta la finalización de la obra. Este material lo suministramos con una protección de cera para su manipulación al colocarlo, dicha cera se elimina limpiándolo con agua caliente.

### 3 Juntas de movimiento 3.1 Juntas estructurales

Deben respetarse en toda su longitud y anchura, involucrando a todas las capas que constituyen el sistema de recubrimiento. En el caso de ejecución manual, los sellantes deberán tener una deformidad mínima de 15%.

### 3.2 Juntas perimetrales

Llegarán en profundidad hasta en soporte base o, como mínimo, la capa que actúe como desolidarización. Tendrán una anchura mínima de 6 mm.

### 3.3 Juntas intermedias

En espacios interiores dividir la superficie total con juntas intermedias cada 40 m2 como máximo y en exteriores cada 25 m<sup>2</sup> . Penetran en profundidad igual que las juntas intermedias. Su anchura se establece en función de la entidad de los movimientos esperados.

### 4 Rejuntado

El rejuntado se realizará transcurridas al menos 24 horas desde la colocación de las piezas cerámicas. La aplicación del material de rejuntado se realizará según las instrucciones del fabricante. Generalmente utilizaremos un material de rejuntado tipo CG2. Para casos en los que se requiera alta resistencia mecánica, estanqueidad y resistencia química utilizaremos material de rejuntado tipo RG1. Se extenderá la pasta de rejuntado utilizando una llana de goma adecuada, rellenando las juntas en toda su profundidad con movimientos diagonales.

### 5 Limpieza

Para un correcto acabado del revestimiento cerámico, es necesario proceder a la limpieza final de la obra. De este modo se retirarán los restos de cemento, materiales de sellado de juntas y cualquier otro residuo. Para ello se debe utilizar detergentes desincrustantes ligeramente ácidos y diluidos con agua y mantener por un breve espacio de tiempo en contacto con los vidriados. **NO UTILIZAR AGENTES DE LIMPIEZA QUE CONTENGAN ÁCIDO CLORÍDRICO O FLUORHÍDRICO Y SUS DERIVADOS.** Es conveniente impregnar la superficie con agua limpia previamente a cualquier tratamiento químico para evitar una posible absorción de los agentes utilizados por los materiales de rejuntado. No deben utilizarse este tipo de productos en las baldosas recién instaladas ya que el ácido reacciona con los materiales de agarre y sellado de juntas no fraguadas. **LA EMPRESA NO SE HARÁ CARGO DE LOS MATERIALES YA COLOCADOS.** Para facilitar la limpieza y buen uso de nuestros materiales recomendamos el uso de felpudos en las entradas y es aconsejable mantener el pavimento lo más limpio posible para obtener buenos resultados.

### 2.2 Environmental conditions

The tiles should be laid when the surrounding temperature of the support and the materials are between +5°C and +30°C. Wind/speed not superior to 50 km./h. Avoid rain when laying tiles outdoors.

### 2.3 Preparation of the adhesives

**Adhesive cement:** Is to be prepared according to the indications of the manufactured, with the suitable tools and clear water. It is to be mixed with a mixer at low revolutions until obtaining a homogeneous, lump free paste. It will be used within the period stated by the manufacturer, and is not to be re-mixed with additional water. The amount of adhesive to be mixed should be calculated and adjusted to the environmental conditions and the speed in which the tiles are laid.  
**Adhesives in dispersion:** Usually they are commercialized in a paste form and are ready for use.  
**Reaction resin adhesive:** These are to be prepared following the indications of the manufacturer. It is also recommended the use of a mixer when preparing the adhesive and that the adhesive is prepared withing recommended temperature. (Usually between 10 and 25°C)

### 2.4 Application of adhesive

The selection of the trowel depends on factors such as type of installation, flatness of the surface, dimensions of the floor tile and type of adhesive that is going to be used. An adequate amount of adhesive is to be extended with an indented trowel on the positioning surface. It is important that the adhesive is used within the stated time once mixed or open to environmental conditions, after a period of time a dry film will form on the surface of the adhesive and this will harm the adhesion of the tile. The tile is to be laid on the layer of adhesive by means of a sliding movement and applying pressure downwards.

### 2.5 Duoble application of adhesive

The double application of adhesive should be used when fixing wall of floor tiles in exteriors, the fixing of floor tiles superior in size of 35x35 cm. or in the fixing of floor tiles for interior use that may be submitted to large dynamic and static lands. Application: The adhesive is to be applied to the supporting structure with an indented trowel. The adhesive is also applied to the rear side of the tile with a smooth side trowel; the final thickness of the adhesive should not exceed the maximum recommended thickness stated by the manufacturer. The tiles must be fixed before the dry film is formed on the surface of the adhesive.

### 2.6 Fixing of the floor tile

Before commencing with the fixing of the tiles it is highly recommended to open and mix the tiles from several boxes. It is also recommended that a number of tiles be placed on the support surface to verify the finish to be obtained. The tiles must be fixed with straight and regular spaces between each tile; the width of the space between each tile depends upon the size/format of the tiles to be fixed. It is not advisable to leave a gap of less than 1,5 mm. between each tile. In no case should the tiles be fixed without leaving a space. The excess adhesive is to be removed from the tile before setting. When fixing rectangular tiles in the "brick bond" effect, the tiles should be staggered no more than 1/3 of the length of the tile. Once installed and while setting the tile must be protected from adverse weather conditions such as frost, it should also be protected from setting to quickly. Care should also be taken in the manipulation of the tiles to prevent scratches and chipped edges, the material is served with a max protection, and this protection can be removed with just hot water at the conclusion of the work.

### 3.1 Structural joints

These must be respected in length and width; they must also respect each of the different layers involved. In the case that they have been done manually, the filters must have a flexibility of at least 15%.

### 3.2 Perimeter joint

These must be as deep as the "base support" or at least as deep as the first solid support and must have a width of 6 mm.

### 3.3 Intermediate joints

In interiors the total surface should be divided with intermediate joints every 40 m<sup>2</sup> and in exteriors every 25 m<sup>2</sup> . These should penetrate in depth the same as intermediate joints and the width is established with the maximum expected movement.

### 4 GROUT

The tile is to be grouted 24 hours after the tile has been installed/completed. The grout shall be applied as instructed by the manufacturer; a material of type CG2 is generally used. In special cases, such as high chemical resistance is required, a material of type RG2 is used. For the correct application of the grout it is recommended the use of a grout float.

### 5 Cleaning

For the correct installation of the tile it is necessary to proceed with the correct cleaning, at the end of the fixing of the tile. It is important to remove the remainders of the cements, adhesives and grouts with the adequate removing agent. It is important to use a slight acid based detergent diluted with water and maintain in contact with the tile as briefly as possible. **NEVER USE CLEANING AGENTS OR DERIVATIVES THAT CONTAIN HYDROCHLORIC OR HYDROFLUORIC ACID.** We advise that before cleaning with any type of chemical based cleaner you should impregnate the whole area with plenty of water to avoid the possible absorption via the grouting materials. It is not advised the use of chemical based cleaners on areas that have been recently installed as they may create a reaction between the grouted areas and/or the adhesives **THE COMPANY WILL NOT BE HELD RESPONSIBLE FOR INSTALLED MATERIALS.**



**CIFRE CERÁMICA S.L.** se reserva el derecho de alterar o modificar los productos aquí relacionados. Debido a los procesos de impresión, los colores que aparecen en este catálogo deben de considerarse aproximados, no exactos.

El contenido de este catálogo está protegido en su totalidad por Copyright. Queda prohibida la reproducción total o parcial de las imágenes, textos, ilustraciones y conceptos gráficos sin la autorización expresa de Cifre Cerámica S.L.

**CIFRE CERÁMICA S.L.** reserves the right to alter or amend the products here stated.

All colours and hues appearing in this catalogue should be considered approximate only in view of the printing processes involved.

The entire contents of this catalogue are copyright. No pictures, texts, illustrations or graphic concepts may be reproduced, either wholly or partially, without the express permission of Cifre Cerámica S.L.

PROJECT™  
LINE —

[www.ocrestudi.es](http://www.ocrestudi.es)